



**ESTADO DO PARÁ**  
**PREFEITURA MUNICIPAL DE ANAPU**  
**PODER EXECUTIVO**

---

**MENSAGEM Nº 002/2023**

**Ao Excelentíssimo Senhor**  
**Vereador Romildo Silva Rocha**  
**Presidente da Câmara Municipal de Vereadores**  
**Anapu – Pará**

O Projeto de Lei ora encaminhado a essa Ilustre Casa de Leis, "Autoriza o Chefe do Poder Executivo a enviar Proposta de Crédito para consecução de empréstimo junto ao BNDES - Banco Nacional de Desenvolvimento Econômico e Social - e dá outras providências."

Destaca-se que o Projeto de Lei anexo visa a execução de projetos de infraestrutura indispensáveis à população anapuense.

Justifica-se que o objetivo do Projeto de Lei apresentado é a obtenção de crédito para investimentos, no valor de R\$35.220.692,60 (Trinta e cinco milhões, duzentos e vinte mil, seiscentos e noventa e dois reais e sessenta centavos), a serem investidos para reduzir custos fixos atuais e melhoria da infraestrutura Municipal. O valor será distribuído da seguinte forma:

Na Reforma e Ampliação do **COMPLEXO ADMINISTRATIVO FERNANDO DOURADO** – onde atualmente funciona as Secretarias de: Saúde, Agricultura, Meio Ambiente, Núcleo do Incra e Cultura Esporte E Lazer, que disponibilizam serviços como: emissão de títulos de áreas rurais, licenças ambientais para obras, emissão de CAR'S – Cadastro Ambiental Rural, LAR – Licença Ambiental Rural, organização de eventos culturais e esportivos, treinamentos para pequenos agricultores, entre outros serviços ofertados que estão centralizados no complexo, porém atualmente com pouca ou nenhuma estrutura, logo que o prédio é antigo e foi adaptado, sendo ainda ofertados os serviços de Farmácia Central e Almoxxarifados da Saúde, fundamentais para o



**ESTADO DO PARÁ**  
**PREFEITURA MUNICIPAL DE ANAPU**  
**PODER EXECUTIVO**

---

funcionamento das unidades básicas de saúde, Hospital Municipal e distribuição de remédios a população em geral. Essa nova adaptação de caráter institucional surge a partir da falta de estrutura existente e o alto custo para manutenção de aluguéis para o funcionamento da gestão de forma dispersa e em locais impermanentes, com uma visão focada na preocupação de atender aos anseios e carências da comunidade principalmente o público da zona rural, logo Anapu possui aproximadamente 50% da população formada por pequenos agricultores que residem na zona rural e se deslocam até a zona urbana para terem acesso a serviços básicos.

Tendo como maior objetivo, amenizar os inúmeros e inerentes problemas existentes num aglomerado urbano da dimensão desta localidade, a busca por alternativas e soluções que resultem em aprimorar os mecanismos administrativos, sabidamente morosos e burocráticos, é de fundamental importância para a população, desta forma se propor espaços acessíveis e de qualidade para os servidores municipais e também aos cidadãos que buscam os serviços junto à sede administrativa facilitando a logística de trabalho e a aproximação com a comunidade, reduzindo os custos com pessoal de apoio, centralizando as secretarias: Saúde, Meio Ambiente, Núcleo do Incra, Vigilância Sanitária, Assistência Social, Departamento de Iluminação Pública, tal processo é viabilizado através da análise de condicionantes físicas e legais do lugar de inserção, além do estudo das atuais instalações do município.

Relacionado ao investimento de **ENERGIA SOLAR**, visando reduzir os impactos ambientais e reduzir significativamente em até 95% o custo fixo com energia gastos nos prédios públicos motivado pelo problema do consumo atual alto e tendo imediatamente as reduções de despesas e do impacto ambiental, o estudo direcionou para a seguinte vertente: viabilidade técnica e econômica para a implantação do sistema solar fotovoltaico conectados à rede nas edificações de maior consumo dos prédios públicos do Município de Anapu, como por exemplo, postos de saúde da cidade e vilas, das escolas públicas da zona urbana e rural que estão em aproximadamente 89 escolas atualmente com um





**ESTADO DO PARÁ**  
**PREFEITURA MUNICIPAL DE ANAPU**  
**PODER EXECUTIVO**

---

consumo alto de energia. O objetivo é mobilizar e sensibilizar os dirigentes da administração pública para as boas práticas no consumo de energia elétrica vislumbrando-se assim, caracterizar o potencial de contribuição do Sistema Solar Fotovoltaico integrado a um edifício público;

No que se refere a substituição de luminárias de vapor por luminárias de eficiência com tecnologia em (LED Light-Emitting Diode) do parque de iluminação pública, referindo-se à iluminação das localidades urbanas e rurais. Percebe-se então que o custo da energia elétrica tem aumentado significativamente nos últimos anos e na iluminação pública não é diferente, e em busca de tornar mais eficiente e com um menor custo, pretende-se investir na substituição de lâmpadas convencionais no Município de Anapu por Lâmpadas em LED , além de ser a mais resistente e econômica quando comparada às halógenas e fluorescentes em termos de durabilidade 1 lâmpada de LED equivale a 50 lâmpadas incandescentes ou 8 lâmpadas compactas fluorescentes ou 16 lâmpadas halógenas. A iluminação LED em postes, luminárias e pode proporcionar uma economia de até 80% no consumo de energia em relação a soluções tradicionais, como as lâmpadas incandescentes. Já a longa vida útil, acima de 11 anos (50 mil horas, considerando 12 horas de uso diário), reduz a frequência e os custos de troca e manutenção, o que ajuda a diminuir os gastos públicos. É notório que a durabilidade, resistência e economia são consideráveis e compensam o investimento inicial. Por uma avaliação da infraestrutura municipal, é perceptível que os benefícios advindos da implantação desta proposição serão expressivos e amortizáveis a médio e longo prazo.

Na proposição referente a **PAVIMENTAÇÃO ASFÁLTICA** nas ruas em diversos bairros da zona urbana de Anapu/PA, onde as ruas é um dos elementos urbanos que deve ser interpretado como suporte de múltiplos usos, não sendo está classificada apenas como um elemento funcionalista para a circulação de veículos e pedestres, mas também como local de relações permanentes entre os usuários (JACOBS, 2000). Trata-se de um componente estruturador das cidades, de suas formas de desenvolvimento e de suas relações com o meio



**ESTADO DO PARÁ**  
**PREFEITURA MUNICIPAL DE ANAPU**  
**PODER EXECUTIVO**

---

urbano. Investir em pavimentação é investir em qualidade de vida a população, reduzindo diversos problemas, inclusive de cunho social que será atendido através da disponibilidade de empregos.

Por fim, tratando-se da **REFORMA DOS POSTOS DE SAÚDE** PSF São Luís, PSF Antônio José, PSF Dinorá Terezinha, PSF da Vila Sucupira, ambientes esses que se encontram em condições precárias para atendimento ao público. São as unidades de atenção primária à saúde que o cidadão procura quando precisa fazer uma consulta de rotina ou tomar vacinas no Sistema Único de Saúde (SUS), desafogando o Hospital Municipal e atendendo mais de perto a população, principalmente os cidadãos que vem da zona rural, e precisam de atendimento básico em saúde, dependendo principalmente dos postos para a manutenção da saúde. É indubitável o interesse público constante do objeto do Projeto de Lei ora apresentado, tendo em vista que o recurso do empréstimo será aplicado em obras de infraestrutura que irá melhorar consideravelmente a vida de toda população do Município.

Diante do exposto, solicito que a matéria seja recebida e distribuída às respectivas comissões de Vereadores e demais distintos Edis com assento nessa Casa de Leis, a fim de que sejam procedidas as devidas análises e deliberações, com posterior submissão ao Plenário dessa Egrégia Câmara para apreciação e votação pelos seus integrantes, ocasião na qual pugna-se pela sua aprovação. Reitero ainda que seguem anexos a este projeto os relatórios e projeções fotográficas do departamento de engenharia compondo a presente proposição.

Gabinete do Prefeito Municipal de Anapu, aos vinte e três dias do mês de fevereiro de dois mil e vinte e três

**AELTON FONSECA**  
**SILVA:6409516924**

9

Assinado de forma digital por  
AELTON FONSECA  
SILVA:64095169249  
Dados: 2023.02.23 11:29:41  
-03'00'

**AELTON FONSECA SILVA**  
**PREFEITO MUNICIPAL**





**ESTADO DO PARÁ**  
**PREFEITURA MUNICIPAL DE ANAPU**  
**PODER EXECUTIVO**

---

**PROJETO DE LEI Nº 002 DE 23 DE FEVEREIRO DE 2023.**

**“AUTORIZA O CHEFE DO PODER EXECUTIVO MUNICIPAL A ENVIAR PROPOSTA DE CRÉDITO PARA CONSECUÇÃO DE EMPRÉSTIMO JUNTO AO BNDES - BANCO NACIONAL DE DESENVOLVIMENTO ECONÔMICO E SOCIAL - E DÁ OUTRAS PROVIDÊNCIAS”.**

**A Câmara Municipal** de ANAPU aprova e eu, AELTON FONSECA, Prefeito Municipal, sanciono a seguinte Lei.

**Art. 1º** - Fica o Chefe do Poder executivo autorizado a enviar proposta de crédito para consecução de empréstimo no valor de **R\$35.220.692,60** (trinta e cinco milhões, duzentos e vinte mil, seiscentos e noventa e dois reais e sessenta centavos) junto ao Banco Nacional de Desenvolvimento Econômico e Social - BNDES, observadas as disposições legais em vigor para contratação de operações de crédito, as normas do BNDES e as condições específicas aprovadas pelo BNDES para a operação.

**PARÁGRAFO ÚNICO:** Os recursos resultantes do empréstimo autorizado neste artigo serão obrigatoriamente aplicados na forma a seguir discriminada:

- **R\$7.064.860,70** (sete milhões, sessenta e quatro mil, oitocentos e sessenta reais e setenta centavos) a ser aplicado na reforma e ampliação do Complexo Administrativo Fernando Dourado;
- **R\$6.000.648,29** (Seis milhões, seiscentos e quarenta e oito mil reais e vinte e nove centavos) a ser aplicado em implantação do sistema de energia solar;
- **R\$4.318.002,00** (Quatro milhões, trezentos e dezoito mil e dois reais) a ser aplicado em Substituição de luminárias de vapor por luminárias de eficiência com tecnologia em LED (Ligth Emitting Doide);
- **R\$16.744.128,00** (Dezesseis milhões, setecentos e quarenta e quatro mil, cento e vinte e oito mil reais) a ser aplicado em serviço de pavimentação asfáltica nas ruas em diversos bairros da zona urbana de Anapu; e



**ESTADO DO PARÁ**  
**PREFEITURA MUNICIPAL DE ANAPU**  
**PODER EXECUTIVO**

---

- **R\$1.093.053,59** (um milhão, noventa e três mil, cinquenta e três reais e cinquenta e nove centavos) a ser aplicado na reforma dos postos de saúde: PSF São Luís, PSF Antônio José, PSF Dinorá e PSF da Vila Sucupira.

**Art. 2º** - Para a garantia do principal e encargos da operação de crédito, fica o Poder Executivo autorizado a ceder ou vincular em garantia, em caráter e irrevogável e irretroatável, a modo pro solvendo, as receitas a que se refere o artigo 159, inciso I da Constituição Federal.

**§ 1º** Para a efetivação da cessão ou vinculação em garantia dos recursos previstos no caput deste artigo fica o Banco Nacional de Desenvolvimento Econômico e Social - BNDES autorizado a transferir os recursos cedidos ou vinculados à conta e ordem do BNDES, nos montantes necessários à amortização da dívida nos prazos contratualmente estipulados, em caso de cessão, ou ao pagamento dos débitos vencidos e não pagos, em caso de vinculação.

**§ 2º** Fica o Poder Executivo obrigado a promover o empenho das despesas nos montantes necessários à amortização da dívida nos prazos contratualmente estipulados, para cada um dos exercícios financeiros em que se efetuar as amortizações de principal, juros e encargos da dívida, até o seu pagamento final.

**Art. 3º** - Os recursos provenientes da operação de crédito objeto do empréstimo serão consignados como receita no orçamento ou adicionais.

**Art. 4º** - Serão consignados anualmente no orçamento do município os recursos necessários ao atendimento das despesas relativas à amortização do principal, juros e encargos decorrentes da operação de crédito autorizada por esta lei.

**Art. 5º** - Esta Lei entrará em vigor na data de publicação.

Gabinete do Prefeito, aos vinte e três dias do mês de fevereiro de dois mil e vinte e três.

  
**AELTON FONSECA SILVA**  
**PREFEITO MUNICIPAL**





**ESTADO DO PARÁ**  
**PREFEITURA MUNICIPAL DE ANAPU**  
**PODER EXECUTIVO**

---

**ANEXOS DO PROJETO DE LEI**  
**MUNICIPAL Nº 002/2023**



ESTADO DO PARÁ – PREFEITURA MUNICIPAL DE ANAPU  
DEPARTAMENTO DE ENGENHARIA – PROJETOS E CONVÊNIOS

## DESENVOLVIMENTO DE PROJETOS DO BNDES



FEVEREIRO  
DE 2023

*"A atenção é a mais importante de todas as  
faculdades para o desenvolvimento da inteligência  
humana."*

Charles Darwin



The background of the slide is a photograph showing several hands working on a large sheet of paper, likely architectural plans or blueprints, spread out on a table. One hand is holding a pen and drawing a line, while others are pointing or holding the paper. The scene is dimly lit, with a warm, brownish tone.

## PROJETOS:

1- UNIDADES BASICAS DE SAUDE

2 -- COMPLEXO ADMINISTRATIVO FERNANDO DOURADO

3 - ILUMINAÇÃO PÚBLICA EM LED

4 -- ENERGIA SOLAR

5 - PAVIMENTAÇÃO EM BLOKRET

FEVEREIRO DE 2023



# 1 - Posto Antônio José de Sousa

Situação Atual em  
que o posto se  
encontra.



VISTA FRONTAL



# 1- Posto Antônio José de Sousa

Situação Atual em  
que o posto se  
encontra.

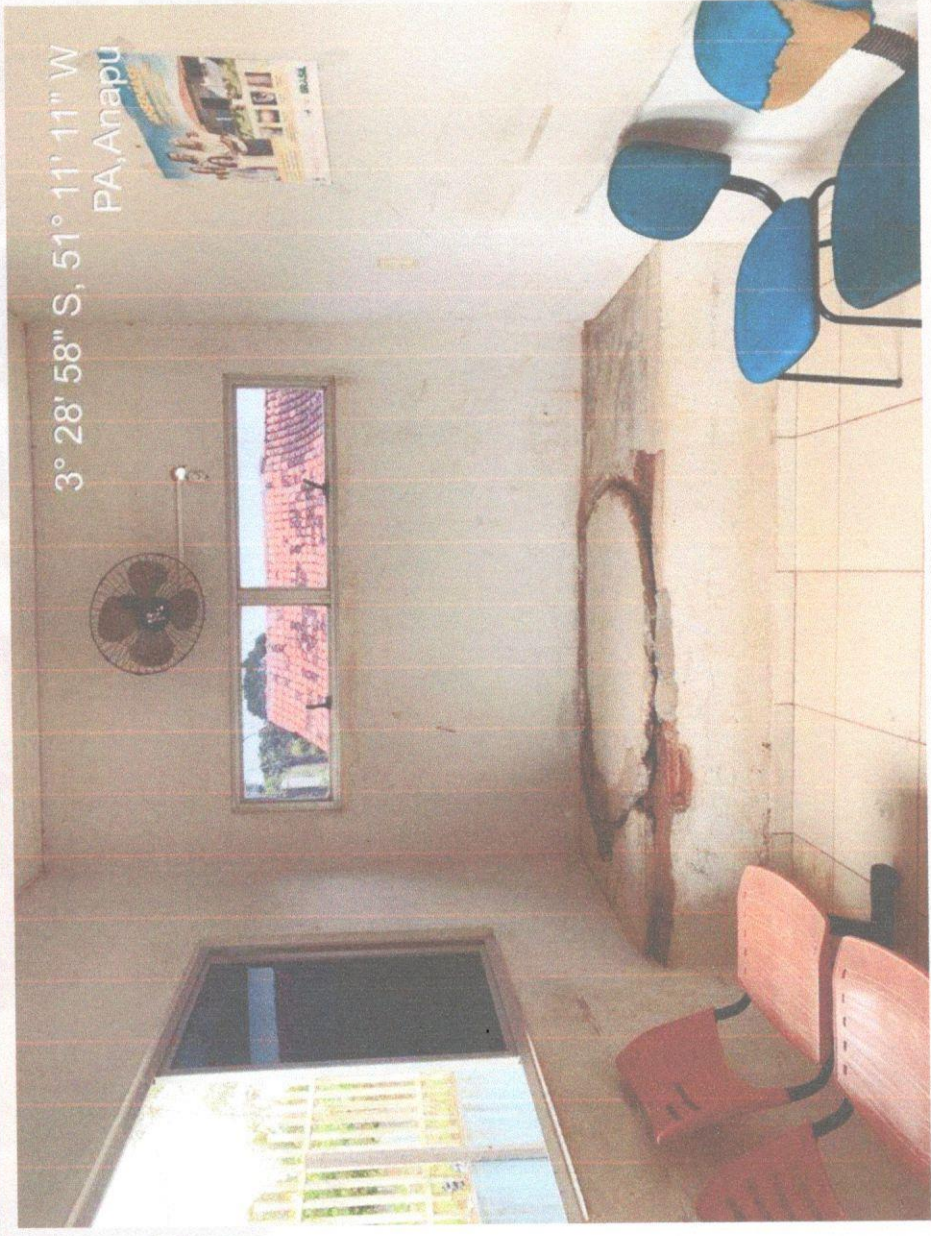

3° 28' 58" S, 51° 11' 11" W  
PA, Anapu

VISTA INTERNA



# 1-Posto Antônio José de Sousa

Situação Atual em  
que o posto se  
encontra.

3° 28' 58" S, 51° 11' 11" W  
PA, Anapu



VISTA LATERAL



**1- Posto**  
**Antônio José**  
**de Sousa**  
**PLANTA BAIXA.**





**1- Posto  
Antônio José  
de Sousa  
Proposta de  
Reforma**



VISTA FRONTAL- IMAGEM MERAMENTE ILUSTRATIVA



**1- Posto  
Antônio José  
de Sousa  
Proposta de  
Reforma**



VISTA LATERAL - IMAGEM MERAMENTE ILUSTRATIVA



**1- Posto  
Antônio José  
de Sousa  
Proposta de  
Reforma**



VISTA LATERAL- IMAGEM MERAMENTE ILUSTRATIVA



## 2 - Posto São Luis

Situação Atual em que o posto se encontra.



3° 23' 58" S, 51° 11' 11" W  
PA, Anapu

VISTA FRONTAL



## 2- Posto São Luis

Situação Atual em que o posto se encontra.

3° 28' 58" S, 51° 11' 11" W  
PA, Anapu



VISTA FRONTAL



## 2-Posto São Luís

Situação Atual em  
que o posto se  
encontra.

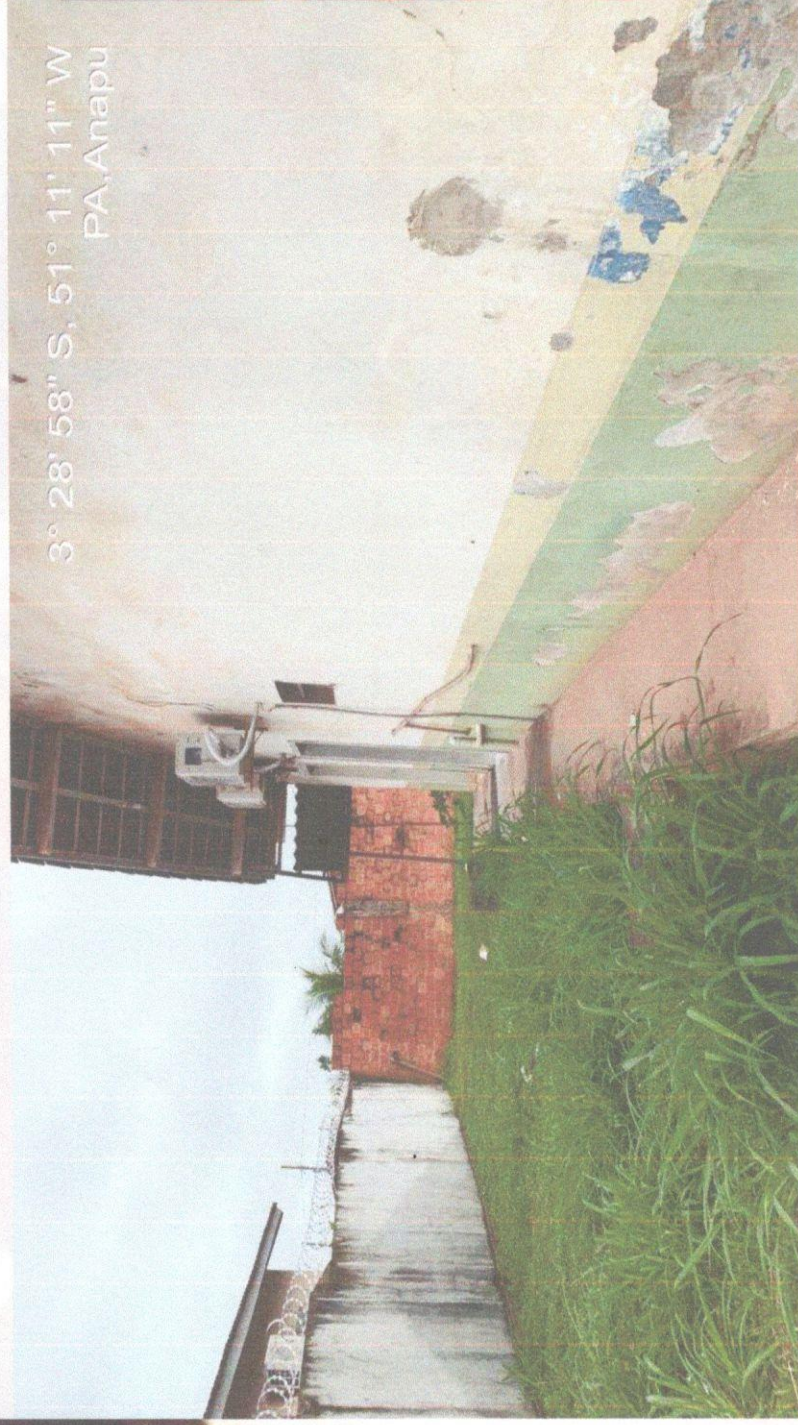

3° 28' 58" S, 51° 11' 11" W  
PA, Anapu

VISTA LATERAL



# 2- Posto São Luís PLANTA BAIXA





## 2- Posto São Luis

Proposta de  
Reforma

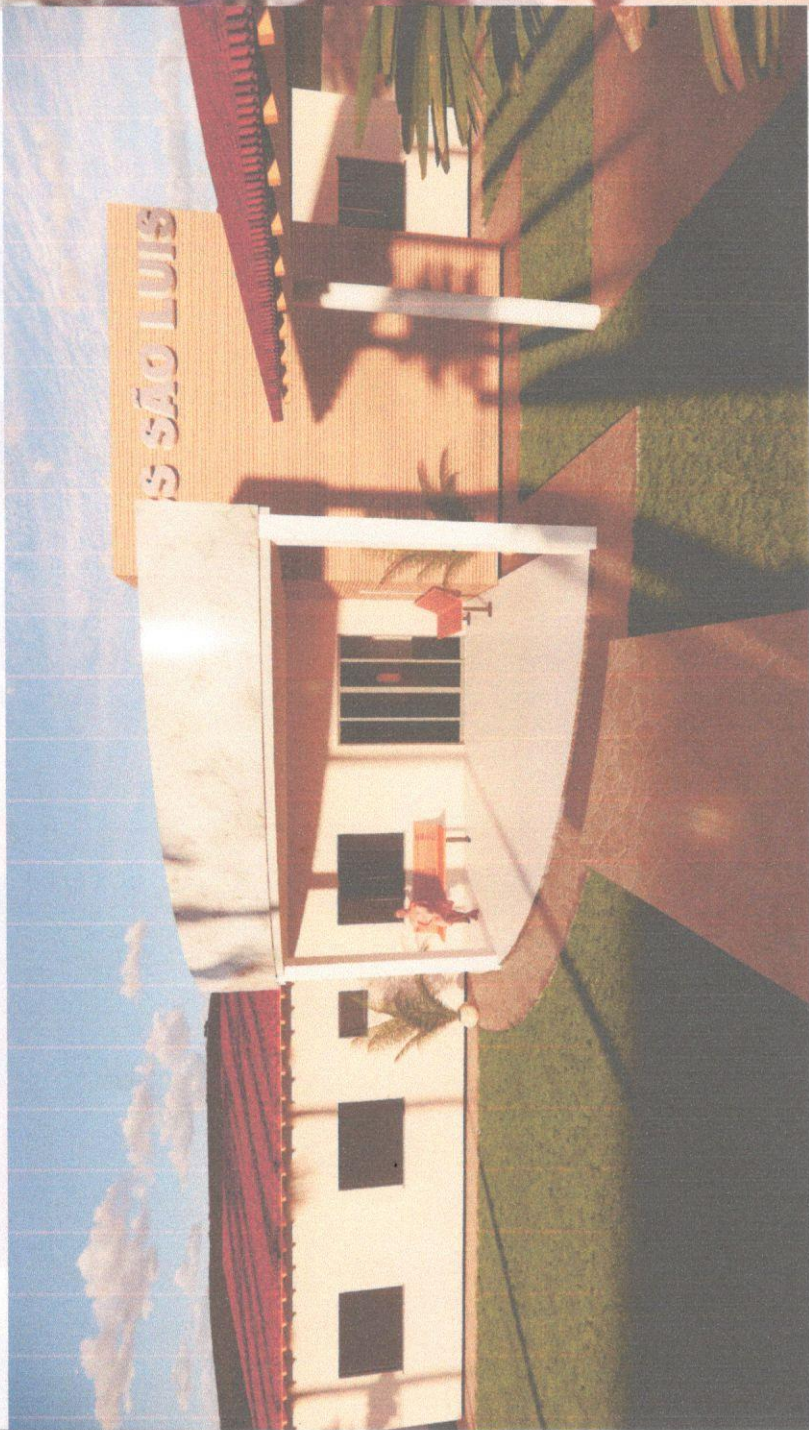

VISTA FRONTAL - IMAGEM ILUSTRATIVA



2- Posto São  
Luiz  
Proposta de  
Reforma



VISTA FRONTAL- IMAGEM ILUSTRATIVA



## 2- Posto São Luiz Proposta de Reforma



VISTA FRONTAL- IMAGEM ILUSTRATIVA



## 2 - Posto Dinorá Terezinha

Situação Atual em  
que o posto se  
encontra.

3° 28' 58" S, 51° 11' 11" W  
PA, Anapu



VISTA FRONTAL



**2- Posto  
Dinorá  
Terezinha**  
Situação Atual em  
que o posto se  
encontra.

3° 28' 58" S, 51° 11' 11" W  
PA, Anapu



VISTA INTERNA



# 3- Posto Dinorá Terezinha

Situação Atual em  
que o posto se  
encontra.

3° 28' 58" S, 51° 11' 11" W  
PA, Anapu



VISTA LATERAL



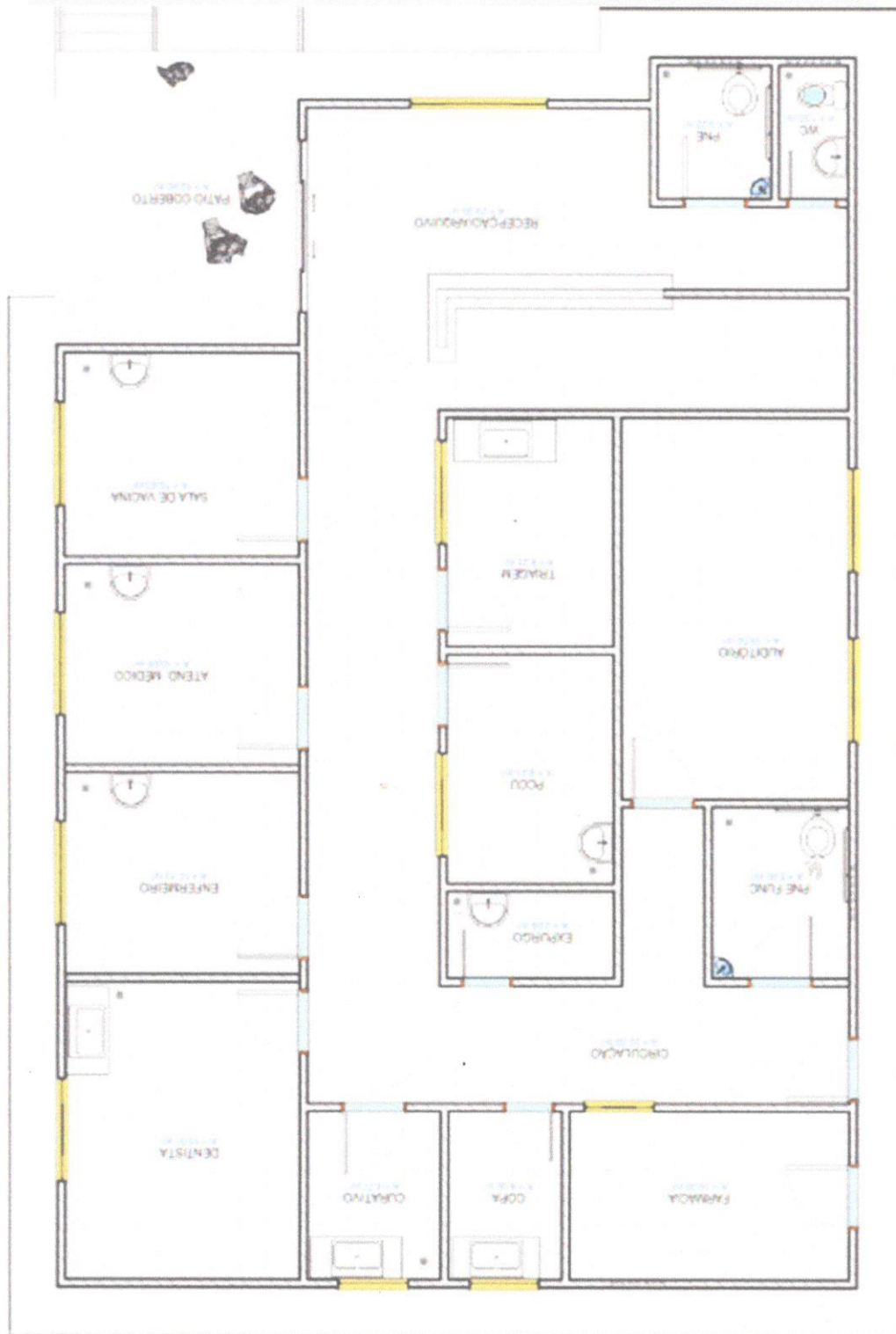

**3- Posto**  
**Dinorá**  
**Terezinha**  
 Planta baixa



# 3- Posto Dinorá Terezinha

Proposta de  
Reforma.



VISTA FRONTAL- IMAGEM ILUSTRATIVA



# 3- Posto Dinorá Terezinha

Proposta de  
Reforma.



VISTA LATERAL- IMAGEM ILUSTRATIVA



### 3- Posto Sucupira

Situação Atual em  
que o posto se  
encontra.



-3°22'18,84"S -51°19'15,78"W +4,80m

VISTA FRONTAL



### 3- Posto Sucupira

Situação Atual em  
que o posto se  
encontra.



-3°22'18,834"S -51°19'15,678"W ±2,20m

VISTA LATERAL



### 3- Posto Sucupira

Situação Atual em  
que o posto se  
encontra.



-3°22'18,366"S -51°19'15,972"W ±1,60m

VISTA FRONTAL



# 4- Posto Sucupira Planta baixa

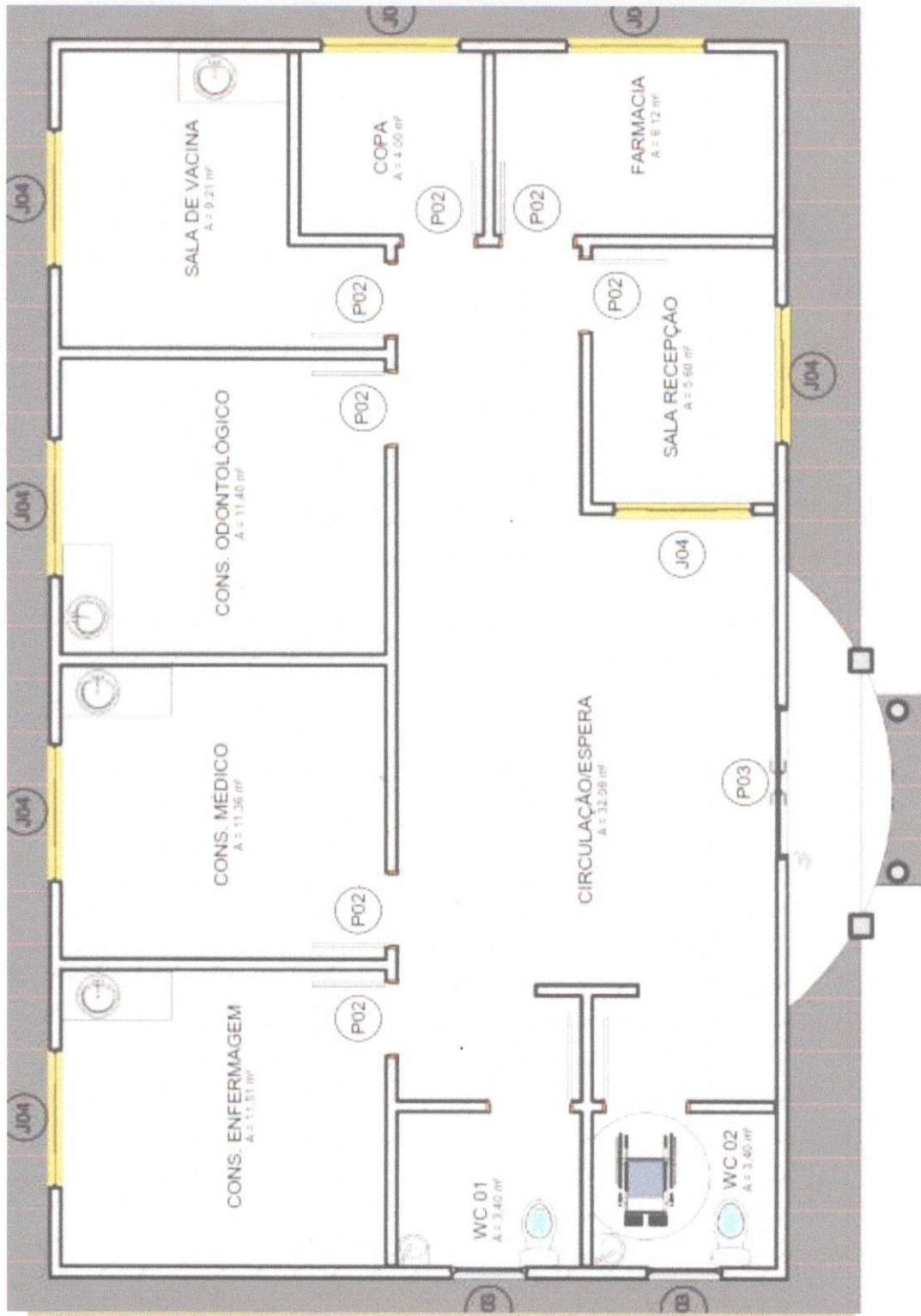



# 4- Posto Sucupira

Proposta de  
Reforma.



VISTA FRONTAL - IMAGEM ILUSTRATIVA



# 4- Posto Sucupira

Proposta de  
Reforma.



VISTA LATERAL - IMAGEM ILUSTRATIVA



# 4- Posto Sucupira

Proposta de  
Reforma.



VISTA FRONTAL- IMAGEM ILUSTRATIVA



2- Complexo  
Administrativo  
Fernando  
Dourado

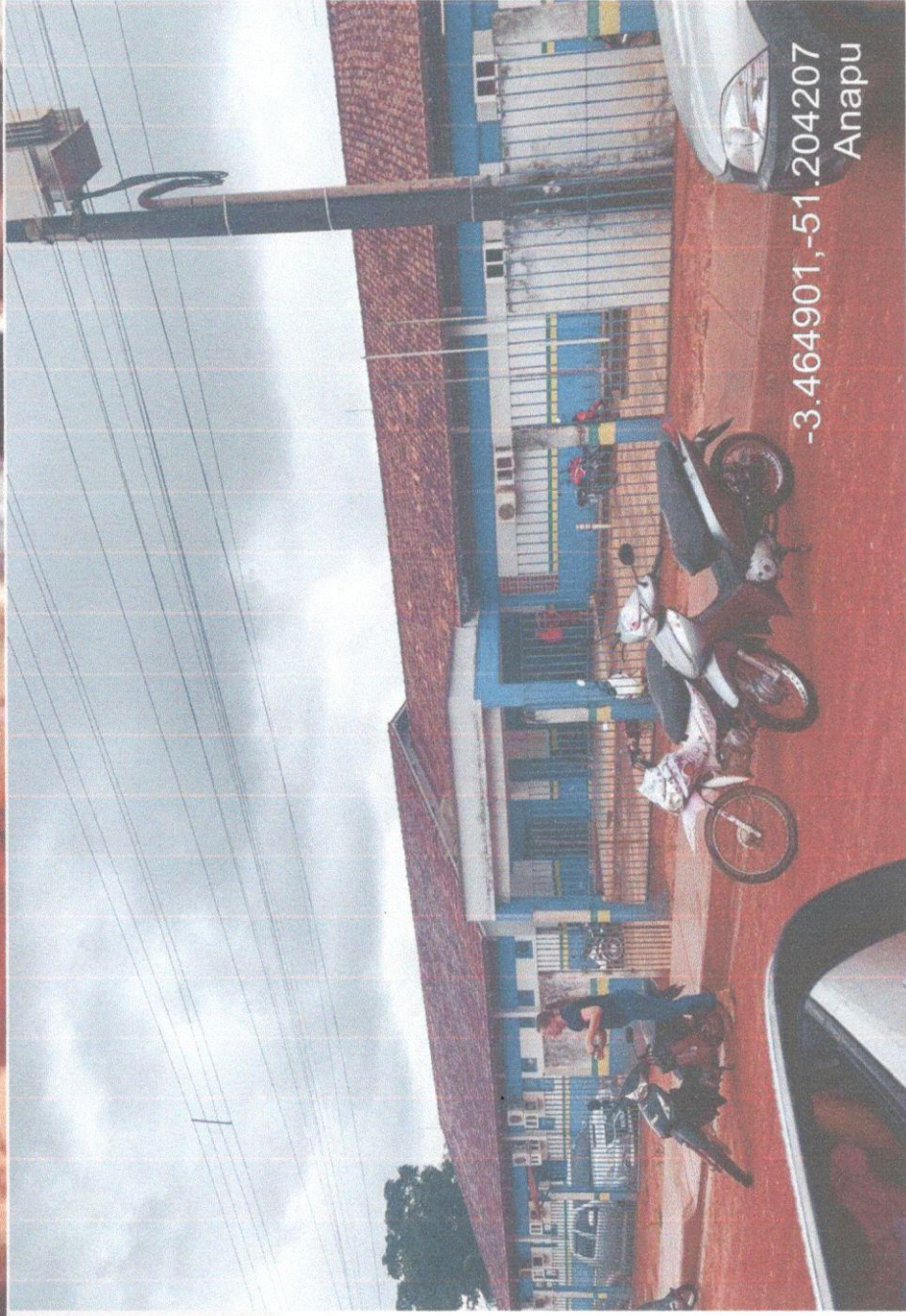

-3.464901,-51.204207  
Anapu

VISTA FRONTAL



2- Complexo  
Administrativo  
Fernando  
Dourado

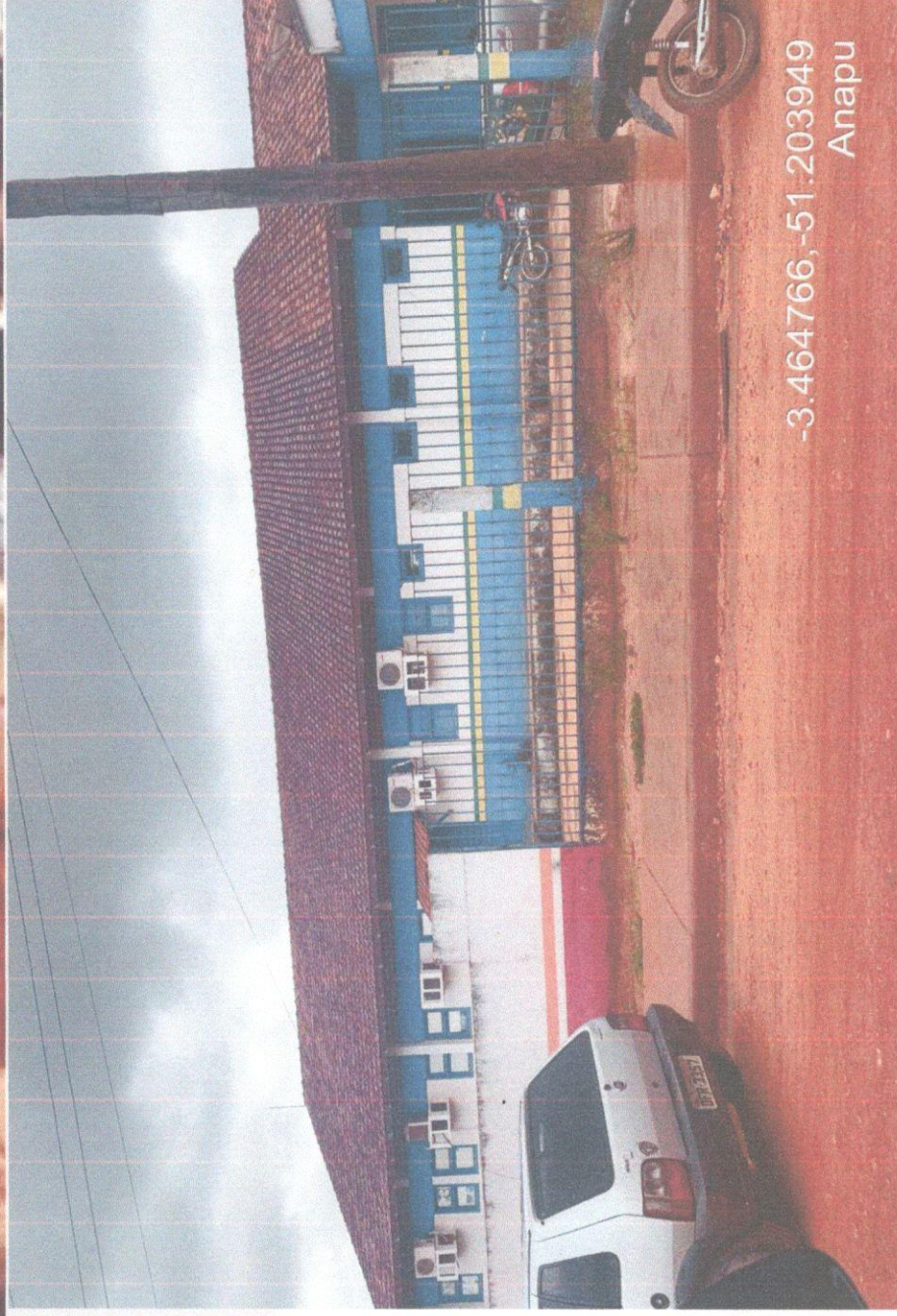

-3.464766, -51.203949  
Anapu

VISTA LATERAL



## 2- Complexo Administrativo Fernando Dourado



VISTA FRONTAL - IMAGEM ILUSTRATIVA



# 2- Complexo Administrativo Fernando Dourado





## 2- Complexo Administrativo Fernando Dourado



VISTA LARETAL - IMAGEM ILUSTRATIVA



## 2- Complexo Administrativo Fernando Dourado



VISTA LATERAL - IMAGEM ILUSTRATIVA



## 2- Complexo Administrativo Fernando Dourado



VIDEO ILUSTRATIVO









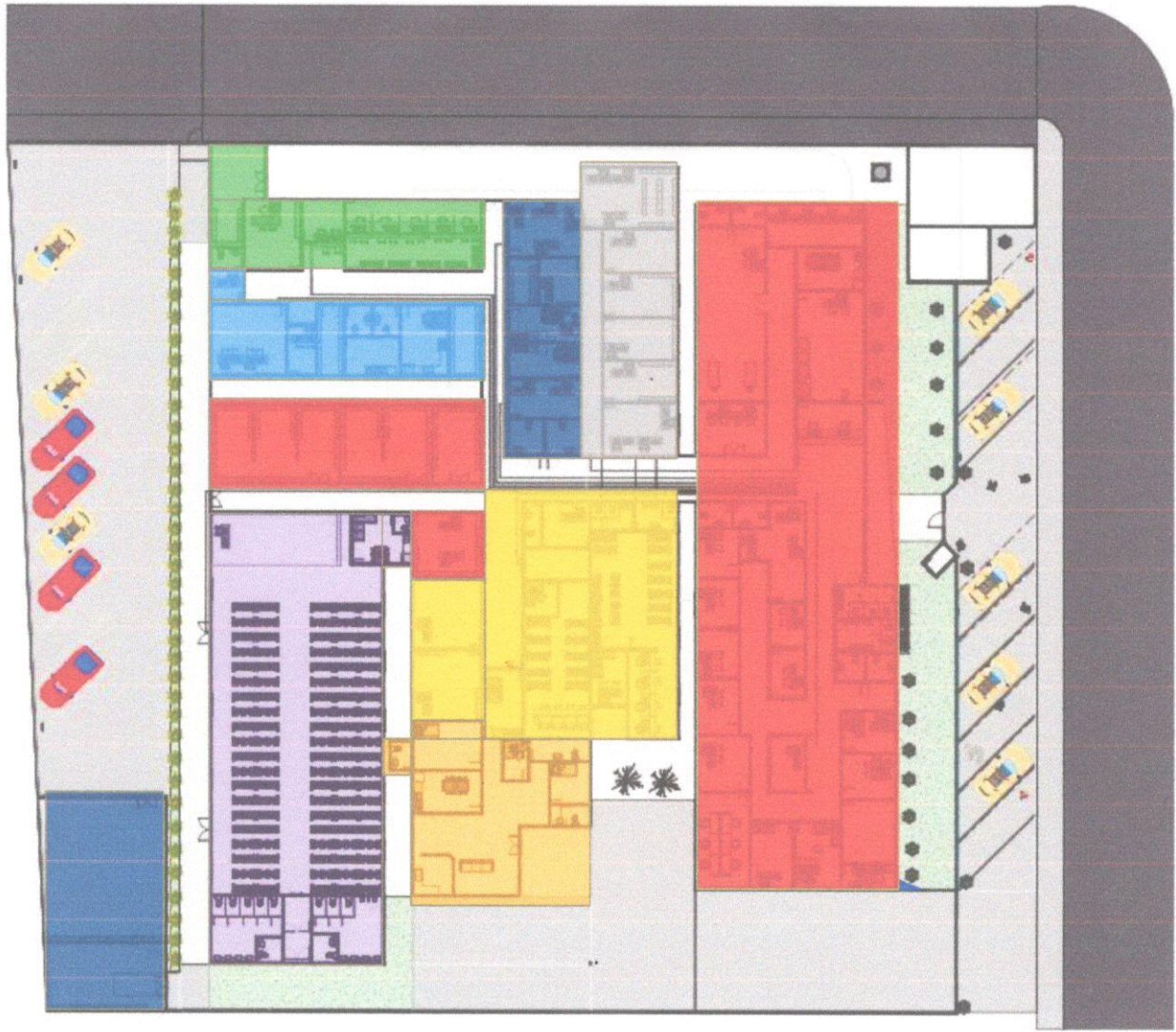

# 2-Complexo Administrativo Fernando Dourado







	Sec. de Saúde
	Sec. De Esporte
	Sec. de Meio Ambiente
	Vigilância Sanitária
	Departamento de Iluminação Pública
	Titula Brasil
	Assistência Social
	SAMU
	Auditório



## 2.1 - Secretaria SAÚDE

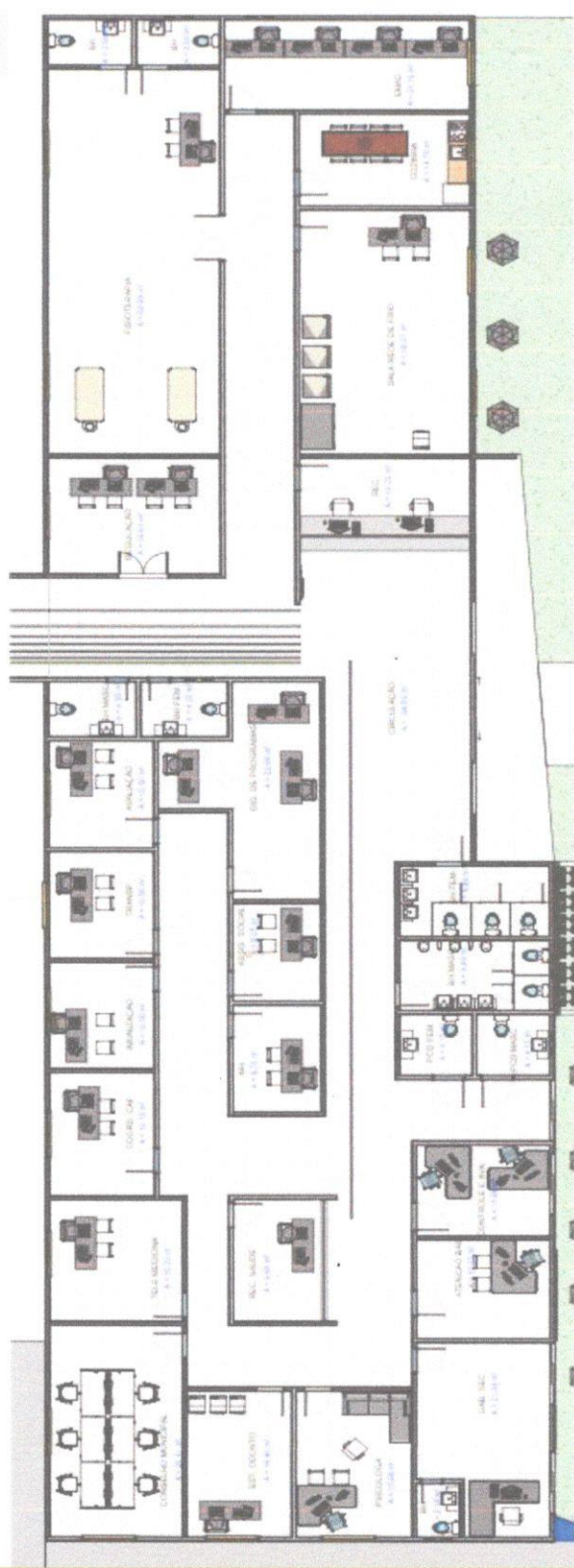



## 2.2 - Assistência Social

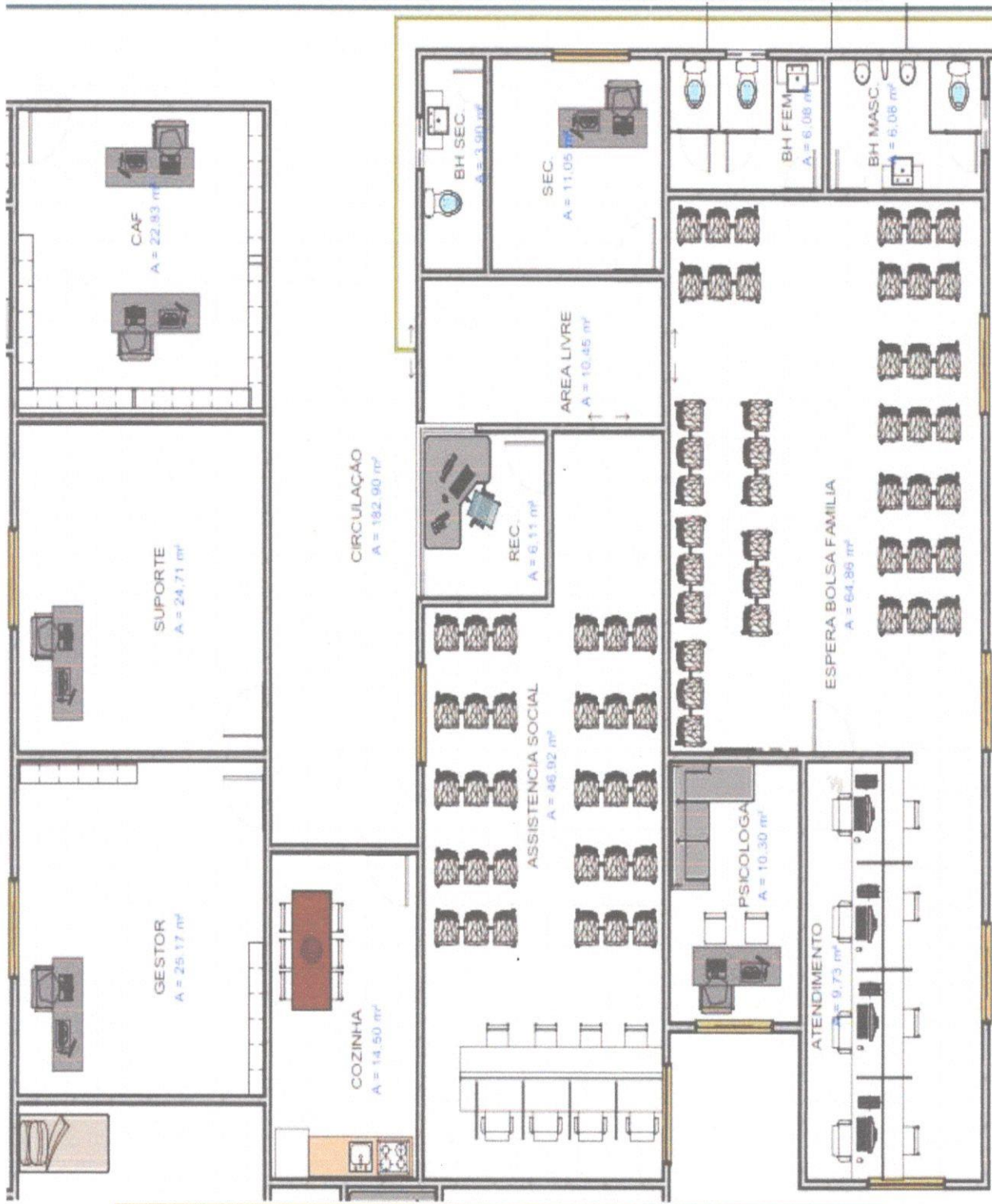



## 2.3 - Vigilância Sanitária

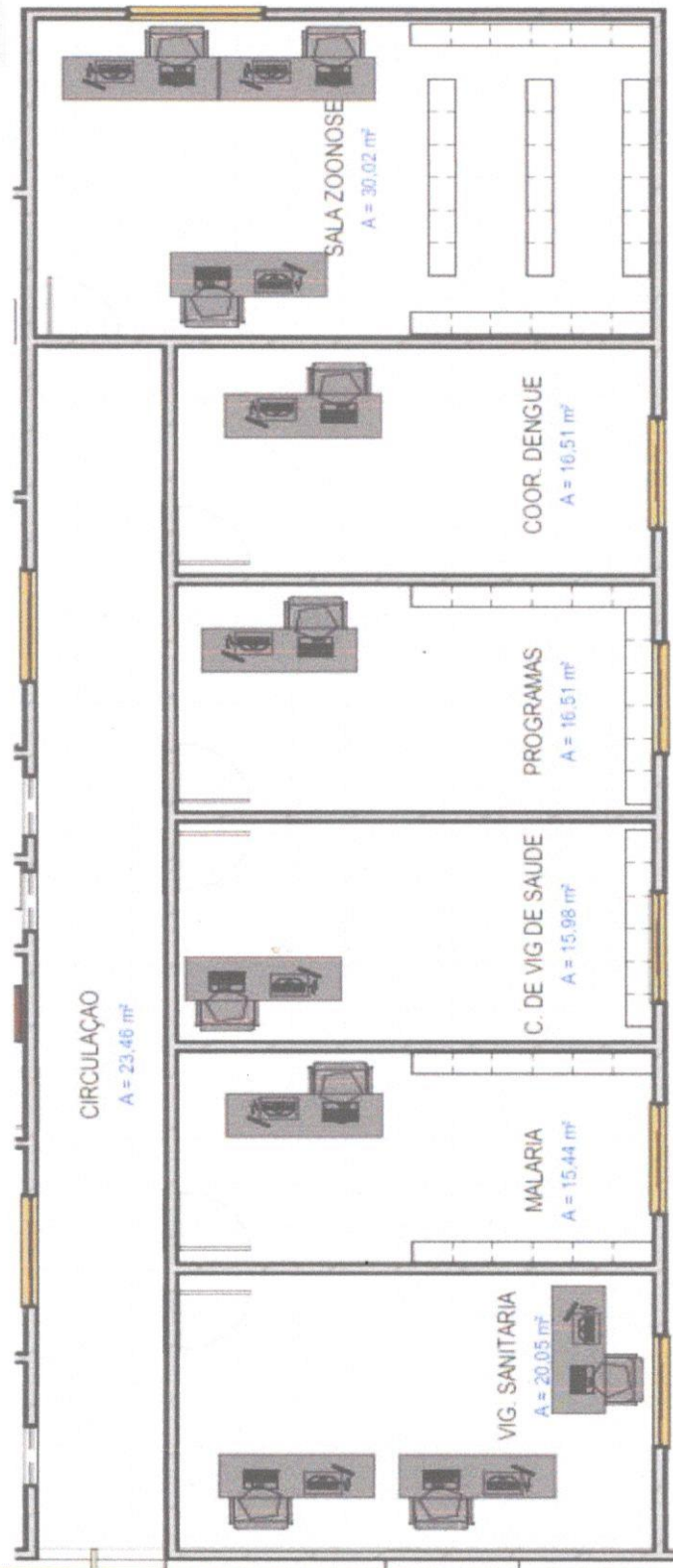



## 2.4 - SEMUCEL Recepção D.I.P.





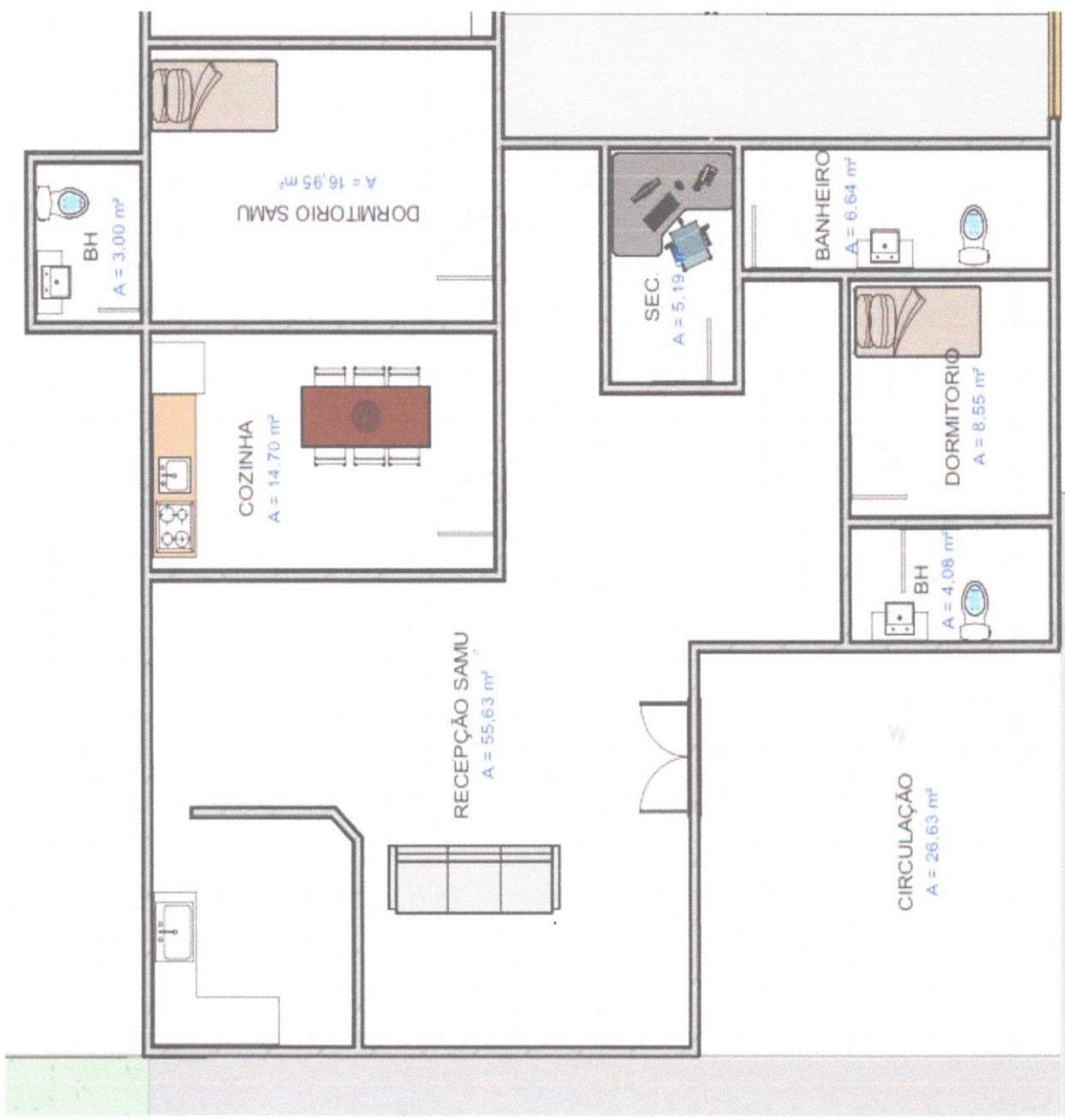

# 2.4 - SAMU



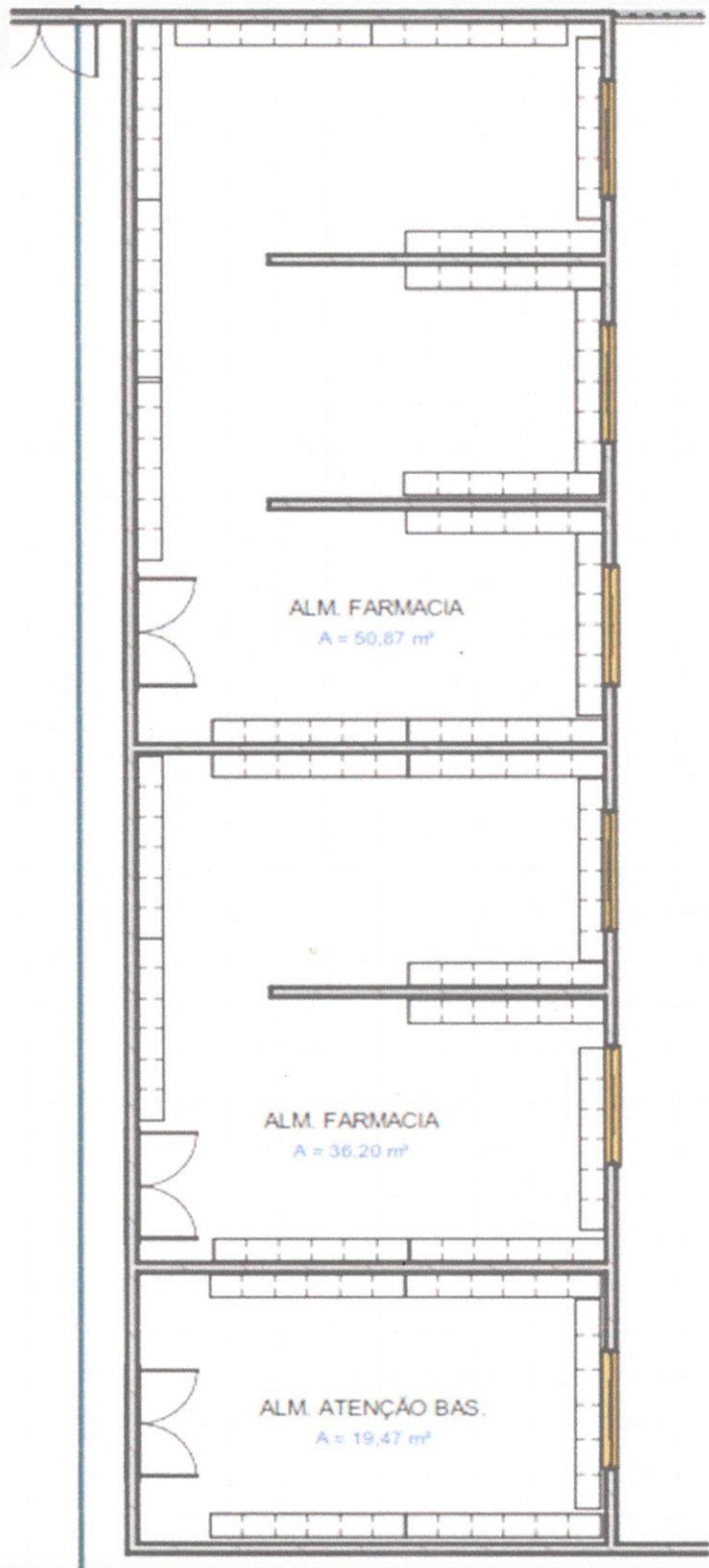

2.5 - Depósito  
Saúde



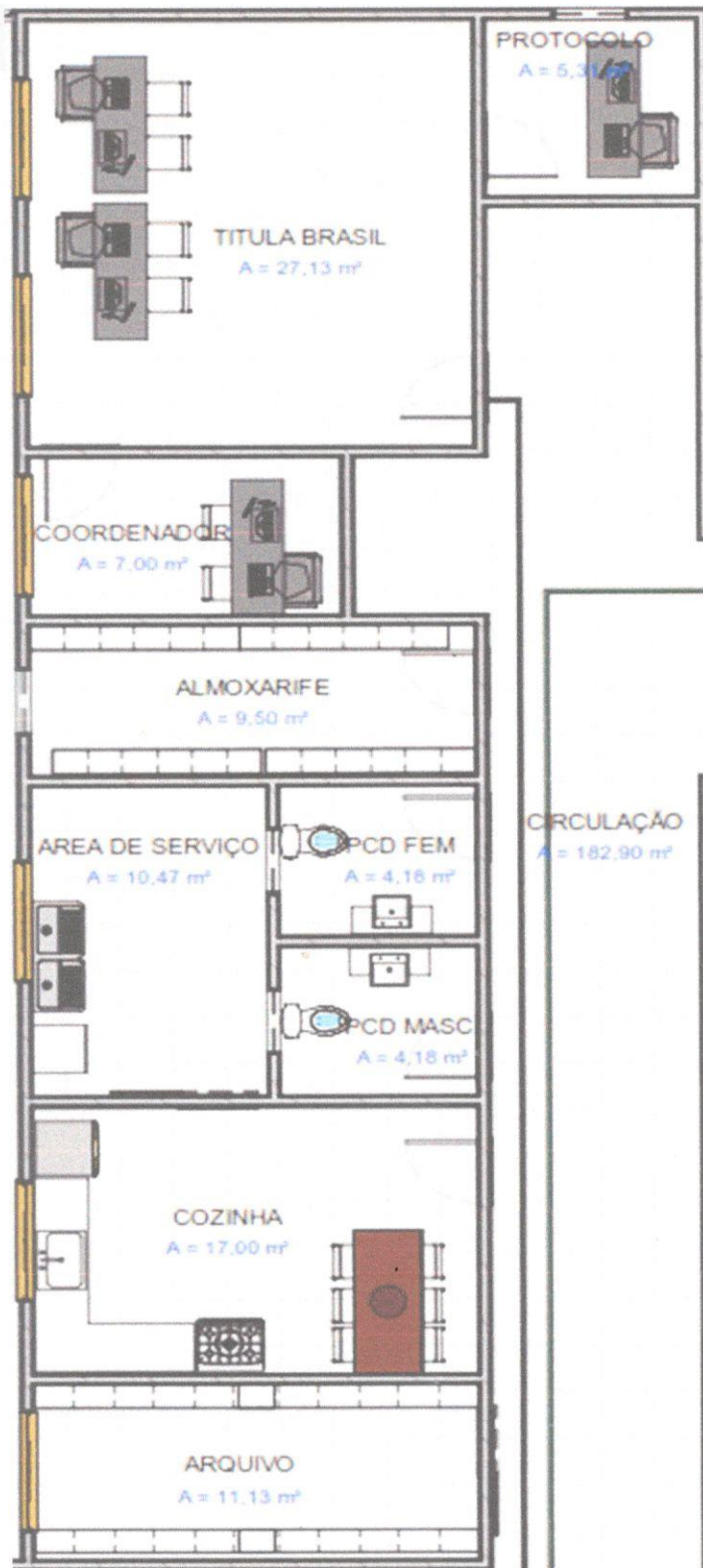

## 2.6 - Titula Brasil



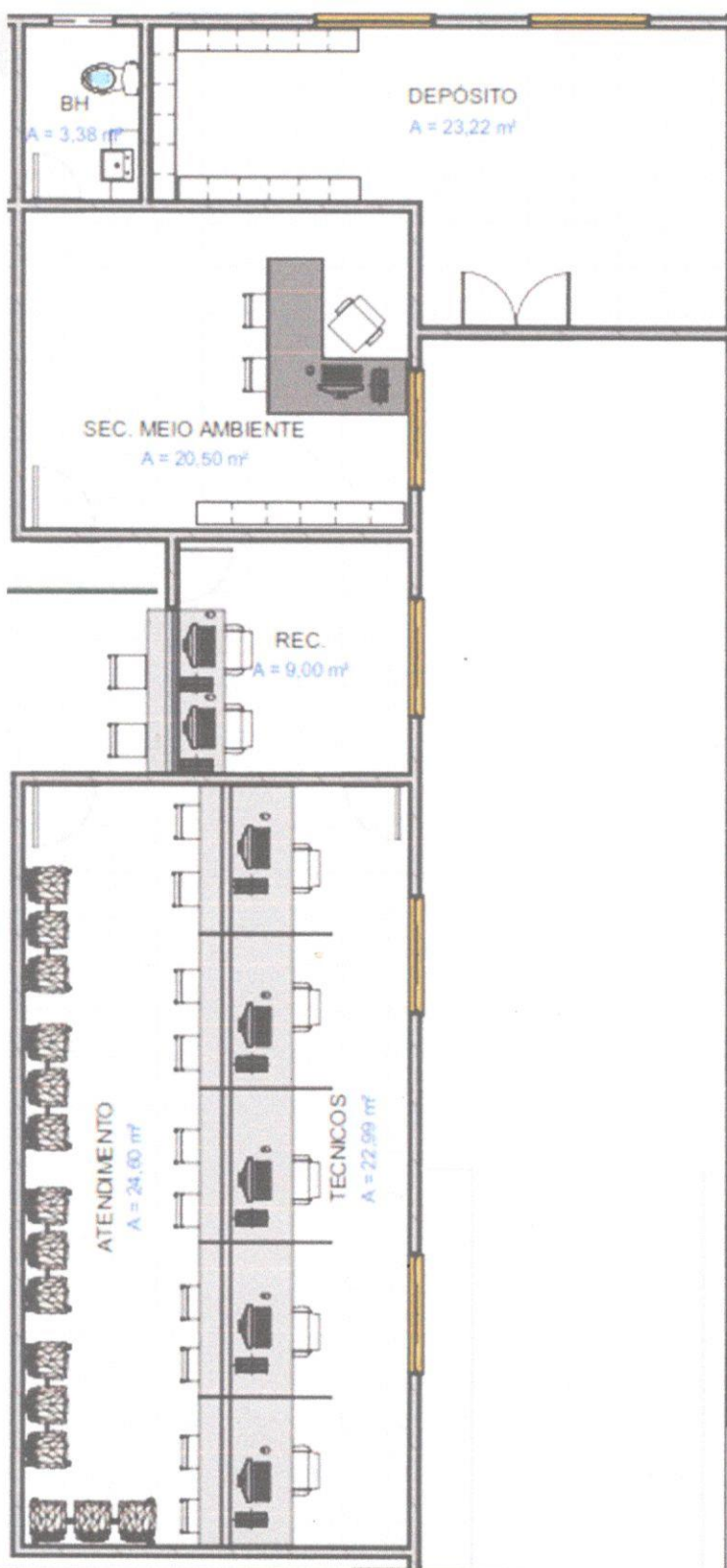

## 2.7 - Secretaria Meio Ambiente



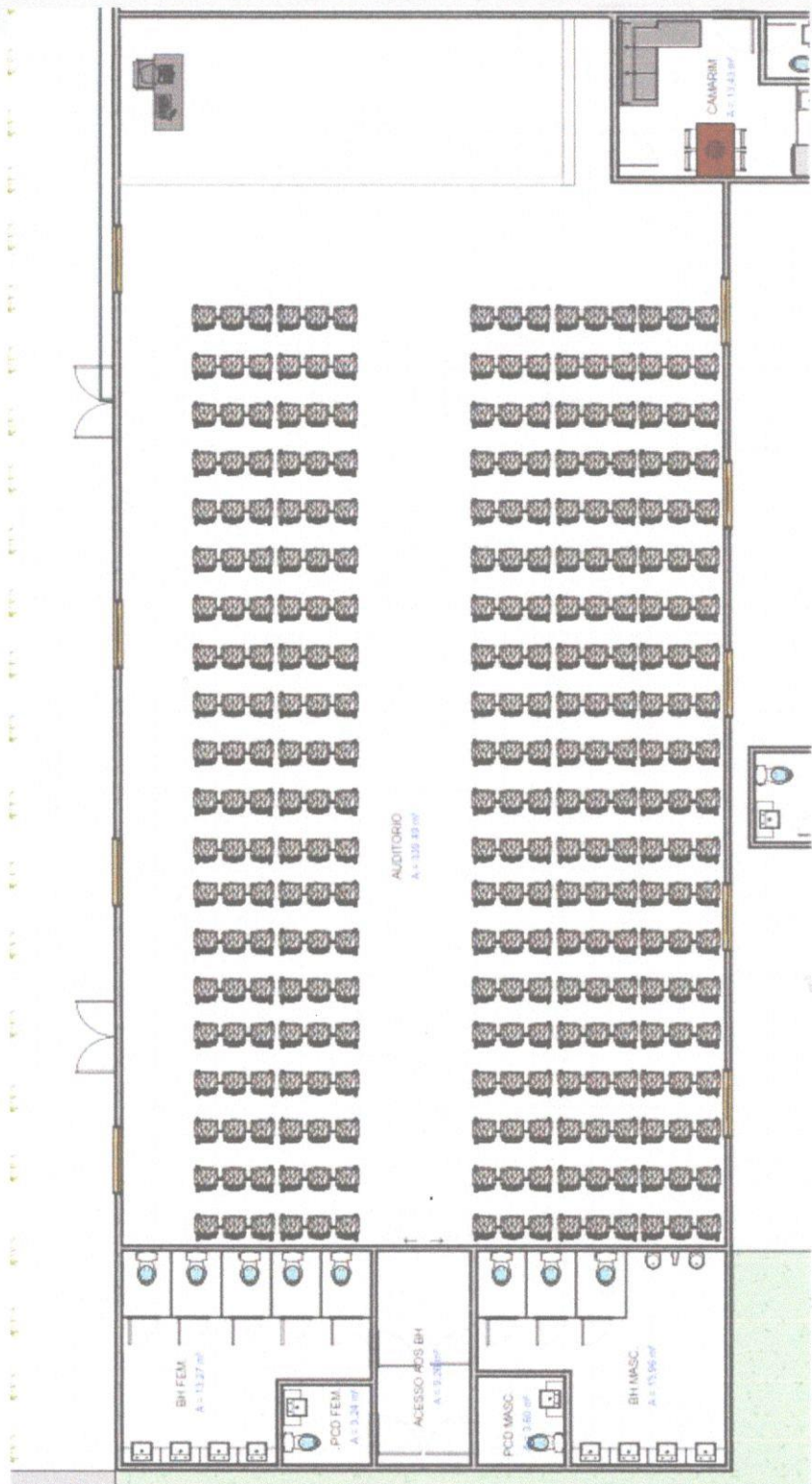

# Auditório



# Estacionamento Privado

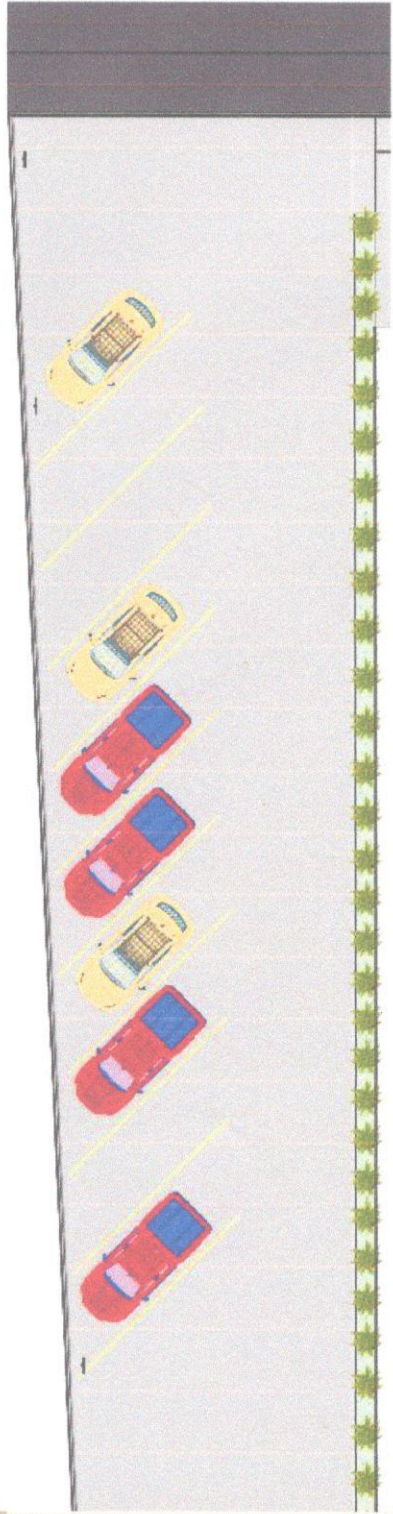

# Estacionamento Público

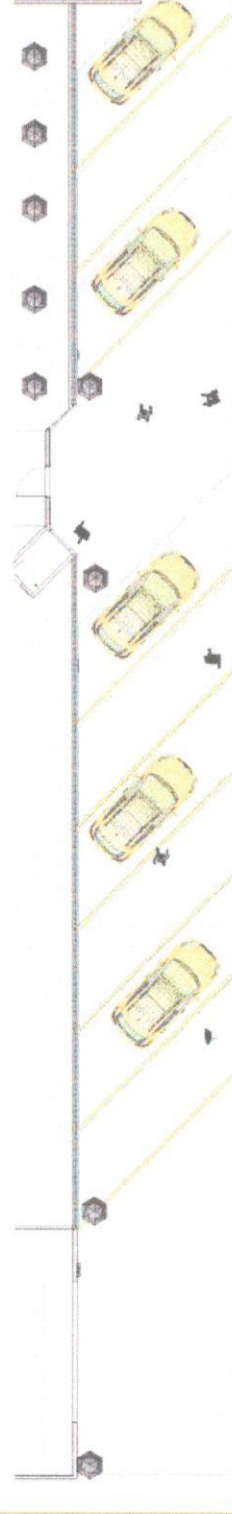



A photograph showing a person's hands interacting with architectural drawings on a table. One hand is pointing at a specific area on the drawing, while the other hand holds a pen. The background is slightly blurred, showing a desk and some office equipment. A green rectangular overlay is positioned at the bottom of the image, containing the title text.

# 3- PROJETO DE ILUMINAÇÃO PÚBLICA



### 3 - Iluminação Pública

Situação em que algumas ruas se encontram.

RUA SANTA LUZIA, BAIRRO CENTRO, ANAPU/PA



### 3 - Iluminação Pública

Situação em que  
algumas ruas se  
encontram.

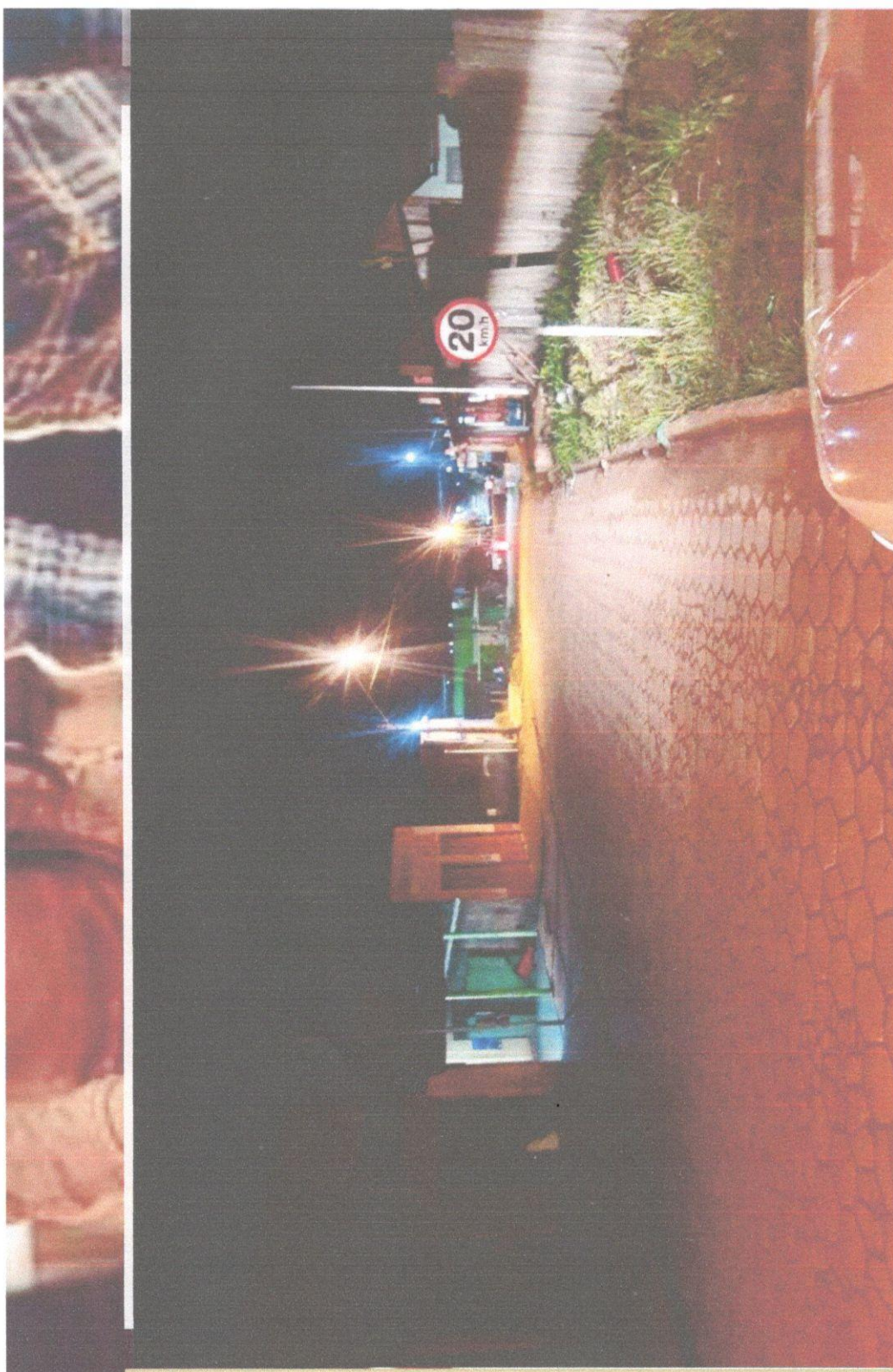

RUA 06, BAIRRO NOVO PANORAMA, ANAPU/PA



## 3-Illuminação Pública

Algumas das  
luminárias que já  
foram substituídas

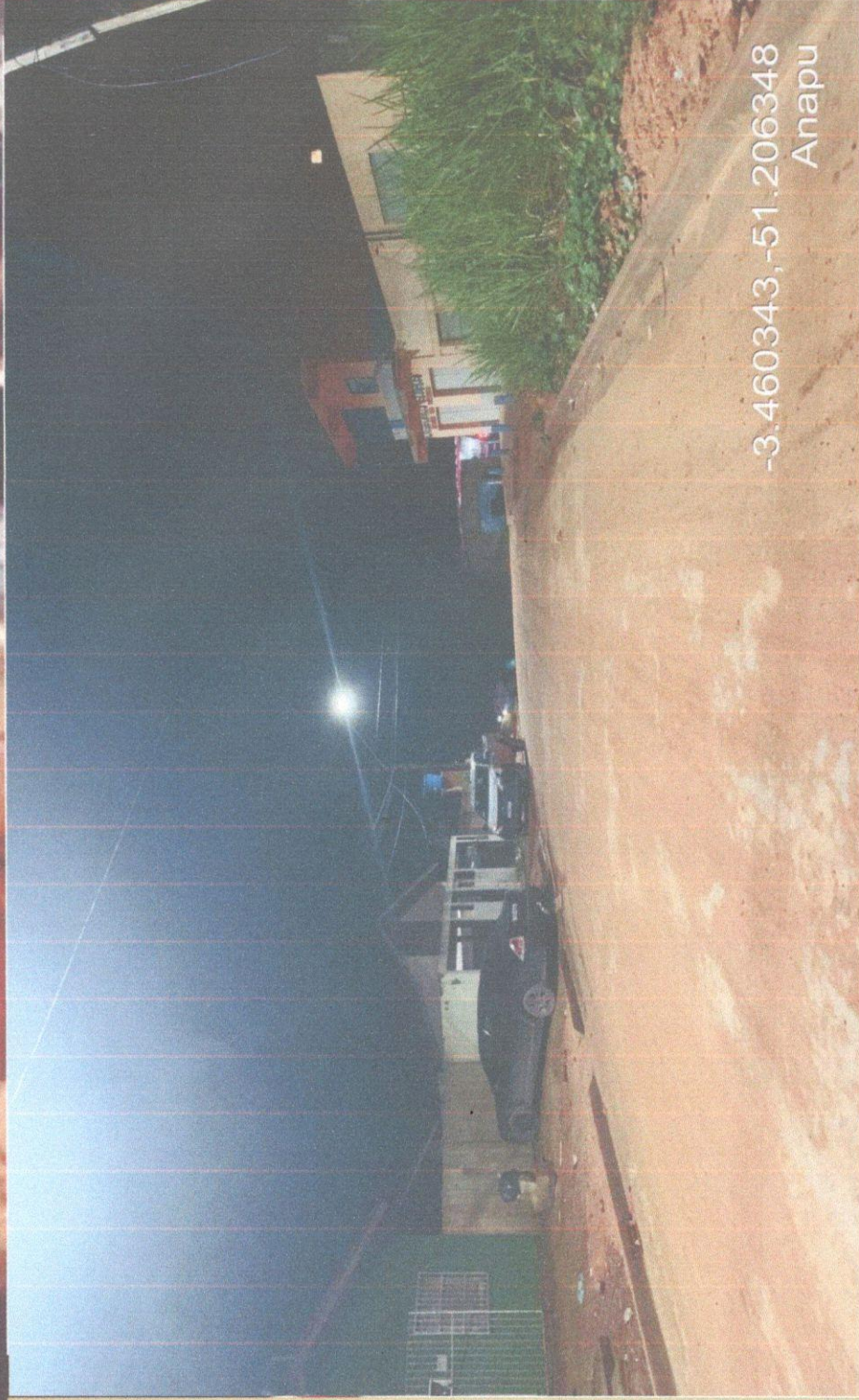

-3.460343,-51.206348  
Anapu

RUA SANTA LUCIA, BAIRRO IMPERATRIZ, ANAPU/PA



### 3-Illuminação Pública

Algumas das  
luminárias que já  
foram substituídas

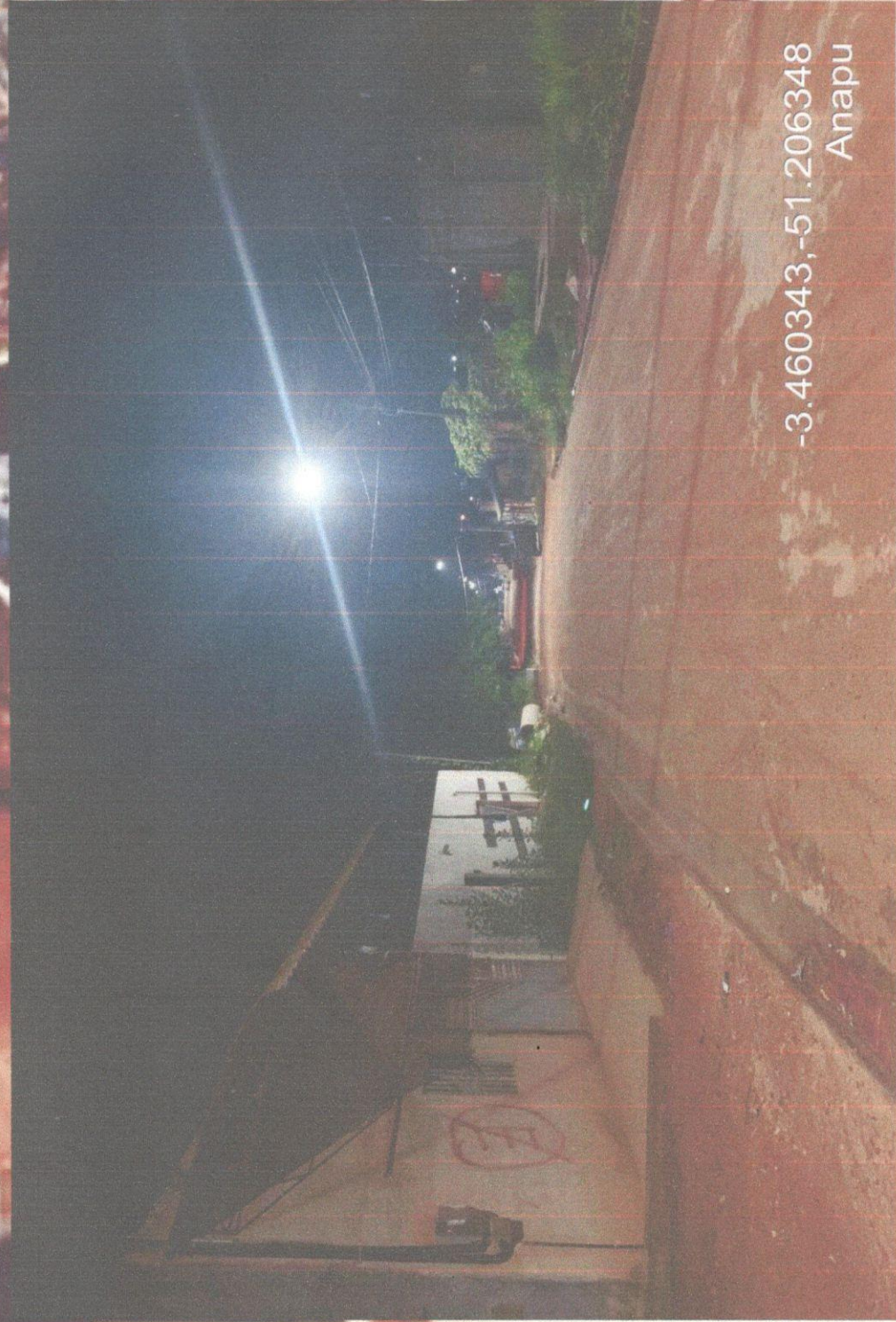

-3.460343,-51.206348  
Anapu

RUA SANTA LUCIA, BAIRRO IMPERATRIZ, ANAPU/PA



### 3-Illuminação Pública

Situações Propostas.



IMAGEM ILUSTRATIVA



# 3-Illuminação Pública

Situações Propostas.



IMAGEM ILUSTRATIVA



# 3-Illuminação Pública

Situações Propostas.

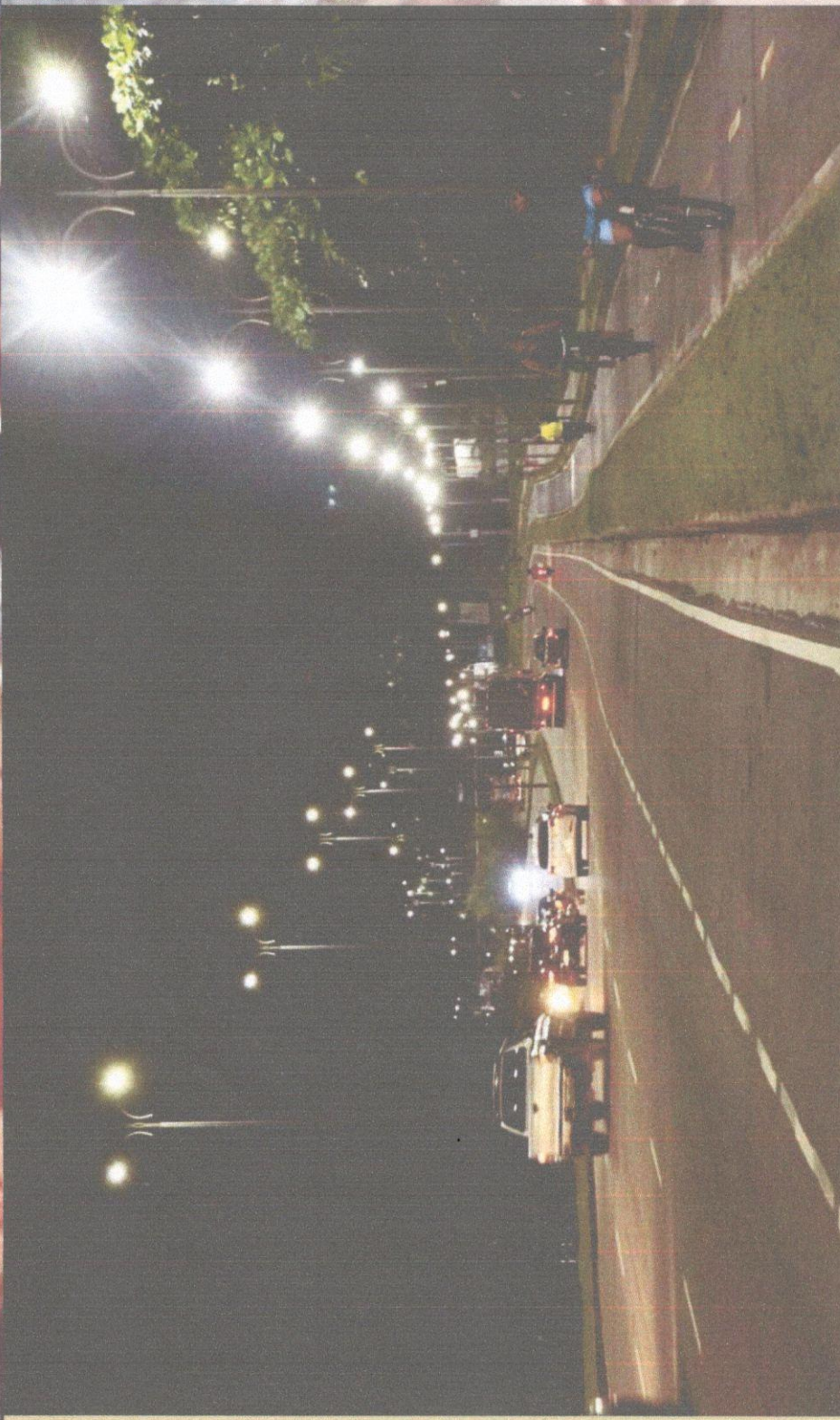

IMAGEM ILUSTRATIVA



A photograph showing a close-up of two people's hands working on architectural plans on a table. One hand is pointing at a specific area on the drawing, while the other hand holds a pen, ready to mark it. The background is slightly blurred, showing a wooden structure, possibly a desk or part of a building under construction. The overall lighting is warm and natural.

## 4-PROJETO DE ENERGIA SOLAR



# PROJETO DE ENERGIA SOLAR



IMAGEM ILUSTRATIVA





EQUATORIAL PARA  
DISTRIB. DE ENERGIA S.A.  
RUA DOS ALGAROBOS, 1400 - JARDIM BELLA VISTA - FLORESTA - RECIFE - PE - CEP: 51.040-010  
CNPJ: 04.895.735/0001-80 Ins. Estadual: 155.744.80.2  
Agência Virtual: www.equatorialenergia.com.br

610009092344  
REFERENCIA: 10/2022

EMISSÃO: 08.11.2022  
APRESENTAÇÃO: 08.11.2022

MUNICIPIO DE ANAPU  
CNPJ: 01.613.194/0001-63  
PARCEIRO DE NEGOCIO: 81007934  
SEC DE EDUCACAO

PARA ATENDIMENTO  
INFORME ESTE NÚMERO

VALOR ATÉ O VENCIMENTO  
R\$ 55.898,87

VENCIMENTO  
26.11.2022

4000024223

### FATURA AGRUPADORA

Atenção,

Este documento agrupador, representa o débito de 74 fatura(s).

O detalhamento do faturamento desta(s) fatura(s), por unidade consumidora, está relacionado com relatório anexo.

Pagamentos efetuados com cheque só terão quitação válida após compensação.

0800 280 3216 - CENTRAL ATENDIMENTO CORPORATIVO  
0800 091 8500 - OUVIDORIA EQUATORIAL PARA  
187 - ANEX. LICITAÇÃO GRATUITA DE TELEFONES FIXOS E TARIFFADA NA ORIGEM PARA TELEFONES CELULARES

**Demonstrativo Valores Faturamento (Res. 166/05)**  
ENERGIA 12.184,50  
DISTRIBUIÇÃO 15.227,88  
TRIBUTOS 9.397,24  
TRANSMISSÃO 3.353,36  
ENC. SETORIAIS 4.483,41  
Som & Demonstrativa 44.646,39

**COMPOSIÇÃO DO ICMS**  
BASE DE CÁLCULO DO ICMS 53.073,41

ALÍQUOTA 17,000  
VALOR (R\$) 9.022,57

Energia/Tributos	Quantidade	Valor (R\$)
Consumo	40091.19	35.235,47
Consumo Fora Ponta	9357.10	3.055,45
Consumo Ponta	396.38	1.423,46
Demanda Ativa	120.00	4.704,00
Consumo Relativo Excedente	61.50	13,68
Consumo Relativo Excedente FP	6,47	1,44
ICMS		9.022,57
COFINS		1.871,85
PIIS		406,34
Subtotal 1		55.734,26

Lançamentos e Serviços	Valor (R\$)
Devolução ICMS LC 194/22	3,16
Cip-Ilum Pub Pref Munic	239,24
Crédito DIC/FIC/DMIC	71,47
<b>Subtotal 2</b>	<b>164,61</b>





EQUATORIAL PARA  
DISTRIB. DE ENERGIA S.A.  
R. Augusto de Almeida, 63 - Belém - PA - CEP: 66051-010  
CNPJ: 07.043.988/0001-63  
Apoio: 0800 080 080  
Aplicação Virtual: www.equatorialenergia.com.br

MUNICIPIO DE ANAPU  
CNPJ: 01.613.194/0001-63  
PARCEIRO DE NEGOCIO: 81007934  
SEC ADMINISTRACAO

EMISSÃO: 05.11.2022  
APRESENTAÇÃO: 08.11.2022

610009092640  
REFERÊNCIA: 10.2022

PARA ATENDIMENTO  
INFORME ESTE NUMERO

4000024231

VENCIMENTO  
26.11.2022

VALOR ATÉ O VENCIMENTO  
R\$ 37.958,45

## FATURA AGRUPADORA

Atenção.

Este documento agrupador, representa o débito de 34 fatura(s).

O detalhamento do faturamento desta(s) fatura(s), por unidade consumidora, está relacionado com relatório anexo.

Pagamentos efetuados com cheque só terão quitação válida após compensação.

0800 280 3216 - CENTRAL ATENDIMENTO CORPORATIVO  
0800 091 8500 - OUVIDORIA EQUATORIAL PARA  
167 - ANEXIL (LOCAÇÃO GRATUITA DE TELEFONES FIXOS E TAPADA NA ORIGEM PARA TELEFONES CELULARES)

### Demonstrativo Valores Faturamento (Res. 166/05)

ENERGIA	10.018,63	2.757,28
DISTRIBUIÇÃO	12.521,02	3.686,46
TRIBUTOS	7.731,96	36.715,35
Soma Demonstrativa		51.115,07

### COMPOSIÇÃO DO ICMS

BASE DE CÁLCULO DO ICMS	36.815,74	VALOR (R\$)	6.240,72
ALÍQUOTA	17,000		

Energia/Tributos	Quantidade	Valor (R\$)
Consumo	33091.50	28.983,39
ICMS		6.240,72
COFINS		1.225,28
PIS		265,96
Subtotal 1		36.715,35

### Lançamentos e Serviços

Multa		1.037,96
Juros		622,70
Devolução ICMS LC 194/22		256,80
Benefício Tarifário/Líquido		100,39
Benefício Tarifário/Bruto		100,39
Crédito DIC/FIC/DMIC		175,32
Cip-llum Pub Pref Munic		31,23
Dev.Pagto.Indevido Fat.Anter.		16,67
Subtotal 2		1.243,10





**EQUATORIAL PARA  
DISTRIB. DE ENERGIA S.A.**  
RONDONIA AUGUSTO MACHADO, S/N - 15.º SETOR - FAZENDA - 68.203-010  
CNPJ Nº 06.728.0001-89 Insc. Estadual: 130.744.80-3  
Agência Virtual: www.equatorialenergia.com.br

EMISSÃO: 04.11.2022  
APRESENTAÇÃO: 08.11.2022  
610000901205  
REFERENCIA: 10.2022

PREFEITURA DE ANAPU  
CNPJ:11.180.067/0001-71  
PARCEIRO DE NEGOCIO: 103891906  
CENTRO DE EDEMIAS

PARA ATENDIMENTO  
INFORME ESTE NÚMERO

400000165270  
VALOR ATÉ O VENCIMENTO  
R\$ 1.436,01

VENCIMENTO  
26.11.2022

### FATURA AGRUPADORA

Energia/Tributos	Quantidade	Valor (R\$)
Consumo	1290,00	1.133,77
ICMS		244,12
COFINS		47,76
PIIS		10,36
Subtotal 1		1.436,01
<b>Lançamentos e Serviços</b>		<b>Valor (R\$)</b>
Subtotal 2		0,00

Atenção.

Este documento agrupador, representa o débito de 1 fatura(s).

O detalhamento do faturamento desta(s) fatura(s), por unidade consumidora, está relacionado com relatório anexo.

Pagamentos efetuados com cheque só terão quitação válida após compensação.

0800 280 3216 - CENTRAL ATENDIMENTO CORPORATIVO  
0800 091 8500 - OUVIDORIA EQUATORIAL PARA

107 - ANEXIL ILLIÇÃO GRUPO DE TELEFONES FIXOS E MÓVEIS NA ORDEM PARA TELEFONES CELULARES

#### Demonstrativo Valores Faturamento (Res. 166/05)

ENERGIA	391,90	107,86
DISTRIBUIÇÃO	489,80	144,21
TRIBUTOS	302,24	1.436,01
Soma Demonstrativa		

#### COMPOSIÇÃO DO ICMS

BASE DE CÁLCULO DO ICMS	1.436,01	ALÍQUOTA	17,000	VALOR (R\$)	244,12
-------------------------	----------	----------	--------	-------------	--------





EQUATORIAL PARA  
DISTRIB. DE ENERGIA S.A.  
Rua dos Azeites, 100 - Jd. Santa Helena - CEP: 02746-020, 010  
CNPJ: 04.882.726/0001-30 Ins. Estadual: 150744382  
Atividade Virtual: www.equatorialenergia.com.br

EMIÇÃO: 05.11.2022  
APRESENTAÇÃO: 08.11.2022  
610009092573  
REFERENCIA: 10.2022

PREFEITURA DE ANAPU  
CNPJ: 11.180.067/0001-71  
PARCEIRO DE NEGOCIO: 103891906  
HOSPITAL MUNICIPAL

PARA ATENDIMENTO  
INFORME ESTE NÚMERO

400000165288

VENCIMENTO

26.11-2022

VALOR ATÉ O VENCIMENTO  
R\$ 23.068,94

### FATURA AGRUPADORA

Atenção,

Este documento agrupador, representa o débito de 1 fatura(s).

O detalhamento do faturamento desta(s) fatura(s), por unidade consumidora, está relacionado com relatório anexo.

Pagamentos efetuados com cheque só terão quitação válida após compensação.

0800 280 3216 - CENTRAL ATENDIMENTO CORPORATIVO  
0800 091 8500 - OUVIDORIA EQUATORIAL PARA  
\*V - ANEEEL: LIGACÃO GRATUITA DE TELEFONES FIXOS E TAXADA NA ORIGEM PARA TELEFONES CELULARES\*

#### Demonstrativo Valores Faturamento (Res. 166/05)

ENERGIA	0,00	TRANSMISSÃO	0,00
DISTRIBUIÇÃO	0,00	ENC. SETORIAIS	0,00
TRIBUTOS	0,00	Soma Demonstrativa	0,00

#### COMPOSIÇÃO DO ICMS

BASE DE CÁLCULO DO ICMS	22.842,95	ALÍQUOTA	17,00%	VALOR (R\$)	3.883,30
-------------------------	-----------	----------	--------	-------------	----------

Energia/Tributos	Quantidade	Valor (R\$)
Consumo Fora Ponta	24017,34	7.842,62
Consumo Ponta	2177,61	7.820,07
Demanda Ativa	66,00	2.587,20
ICMS		3.883,30
COFINS		768,64
PIS		166,91
Subtotal 1		23.068,94

#### Lançamentos e Serviços

Subtotal 2		0,00
------------	--	------





**EQUATORIAL PARA  
DISTRIB. DE ENERGIA S.A.**  
Rodovia Augusto Montenegro, km 8,5, Sapein - SA, CEP: 6.803-010  
CNPJ: 04.896.728/0001-80 Insc. Estadual: 152.744.80-3  
Agência Virtual: www.equatorialenergia.com.br

EMISSÃO: 04.11.2022  
APRESENTAÇÃO: 08.11.2022

610009091206  
REFERENCIA: 10.2022

PREFEITURA DE ANAPU  
CNPJ: 11.180.067/0001-71  
PARCEIRO DE NEGOCIO: 103891906  
POSTO DE SAUDE

PARA ATENDIMENTO  
INFORME ESTE NÚMERO

400000165296

VENCIMENTO  
26.11.2022

VALOR ATÉ O VENCIMENTO  
R\$ 9.972,05

### FATURA AGRUPADORA

Atenção,

Este documento agrupador, representa o débito de 10 fatura(s).

O detalhamento do faturamento desta(s) fatura(s), por unidade consumidora, está relacionado com relatório anexo.

Pagamentos efetuados com cheque só terão quitação válida após compensação.

0800 280 3216 - CENTRAL ATENDIMENTO CORPORATIVO  
0800 091 8500 - OUVIDORIA EQUATORIAL PARA

16\* - ANEEL LIGADA GRATUITA DE TELEFONES FIXOS E TARIFFADA NA ORIGEM PARA TELEFONES CELULARES)

#### Demonstrativo Valores Faturamento (Res. 166/05)

ENERGIA	2.721,48	TRANSMISSÃO	748,99
DISTRIBUIÇÃO	3.401,23	ENC. SETORIAIS	1.001,39
TRIBUTOS	2.098,96	Soma Demonstrativa	9.972,05

#### COMPOSIÇÃO DO ICMS

BASE DE CÁLCULO DO ICMS	9.972,05	ALÍQUOTA	17,000	VALOR (R\$)	1.695,26
-------------------------	----------	----------	--------	-------------	----------

Energia/Tributos	Quantidade	Valor (R\$)
Consumo	8958,00	7.873,09
ICMS		1.695,26
COFINS		331,69
PIS		72,01
Subtotal 1		9.972,05
<b>Lançamentos e Serviços</b>		<b>Valor (R\$)</b>
Subtotal 2		0,00



**Energia Solar.**  
Custos atuais com  
energia



**EQUATORIAL PARA  
DISTRIB. DE ENERGIA S.A.**  
Rodovia Augusto Montenegro, Km 8,5, Belém - PA, CEP: 66.820-010  
CNPJ: 04.888.728/0001-80 Insc. Estadual: 15.074.443-03  
Agência Virtual: [www.equatorialenergia.com.br](http://www.equatorialenergia.com.br)

**FUNDO MUNICIPAL DE ASSISTENCIA SOCIAL**  
CNPJ: 14.734.067/0001-64  
**PARCEIRO DE NEGOCIO: 1001051772**  
**SEC. MUN. DE ASSISTENCIA SOCIAL**

EMISSÃO: 04.11.2022  
APRESENTAÇÃO: 08.11.2022

610009091222

REFERENCIA: 10.2022

**PARA ATENDIMENTO  
INFORME ESTE NÚMERO**

400000167060

**VENCIMENTO**

26.11.2022

**VALOR ATÉ O VENCIMENTO**  
**R\$ 771,23**

**FATURA AGRUPADORA**

Atenção,

Este documento agrupador, representa o débito de 1 fatura(s).

O detalhamento do faturamento desta(s) fatura(s), por unidade consumidora, está relacionado com relatório anexo.

Pagamentos efetuados com cheque só terão quitação válida após compensação.

0800 280 3216 - CENTRAL ATENDIMENTO CORPORATIVO  
0800 091 8500 - OUVIDORIA EQUATORIAL PARA  
187 - ANEEL (LUGAR GRATUITO DE TELEFONES FIXOS E TARIFADA NA ORIGEM PARA TELEFONES CELULARES)

**Demonstrativo Valores Faturamento (Res. 166/05)**

ENERGIA	174,08	TRANSMISSÃO	47,91
DISTRIBUIÇÃO	217,56	ENC. SETORIAIS	64,05
TRIBUTOS	134,26	Soma Demonstrativa	637,86

**COMPOSIÇÃO DO ICMS**

BASE DE CÁLCULO DO ICMS	637,86	ALÍQUOTA	17,000	VALOR (R\$)	108,43
-------------------------	--------	----------	--------	-------------	--------

Energia/Tributos	Quantidade	Valor (R\$)
Consumo	573,00	503,60
ICMS		108,43
COFINS		21,22
PIIS		4,61
Subtotal 1		637,86

**Lançamentos e Serviços**

Juros	8,07	Valor (R\$)
Multa	26,35	
Cip-Ilum Pub. Pref Munic	98,95	
Subtotal 2	133,37	



**Energia Solar.**  
Custos atuais com  
energia em OUT DE  
2022

**R\$ 129.105,55**



# Energia solar

## Vantagens



Redução de gastos



Rápido retorno do  
capital investido



Redução de custo com  
energia de até 95%

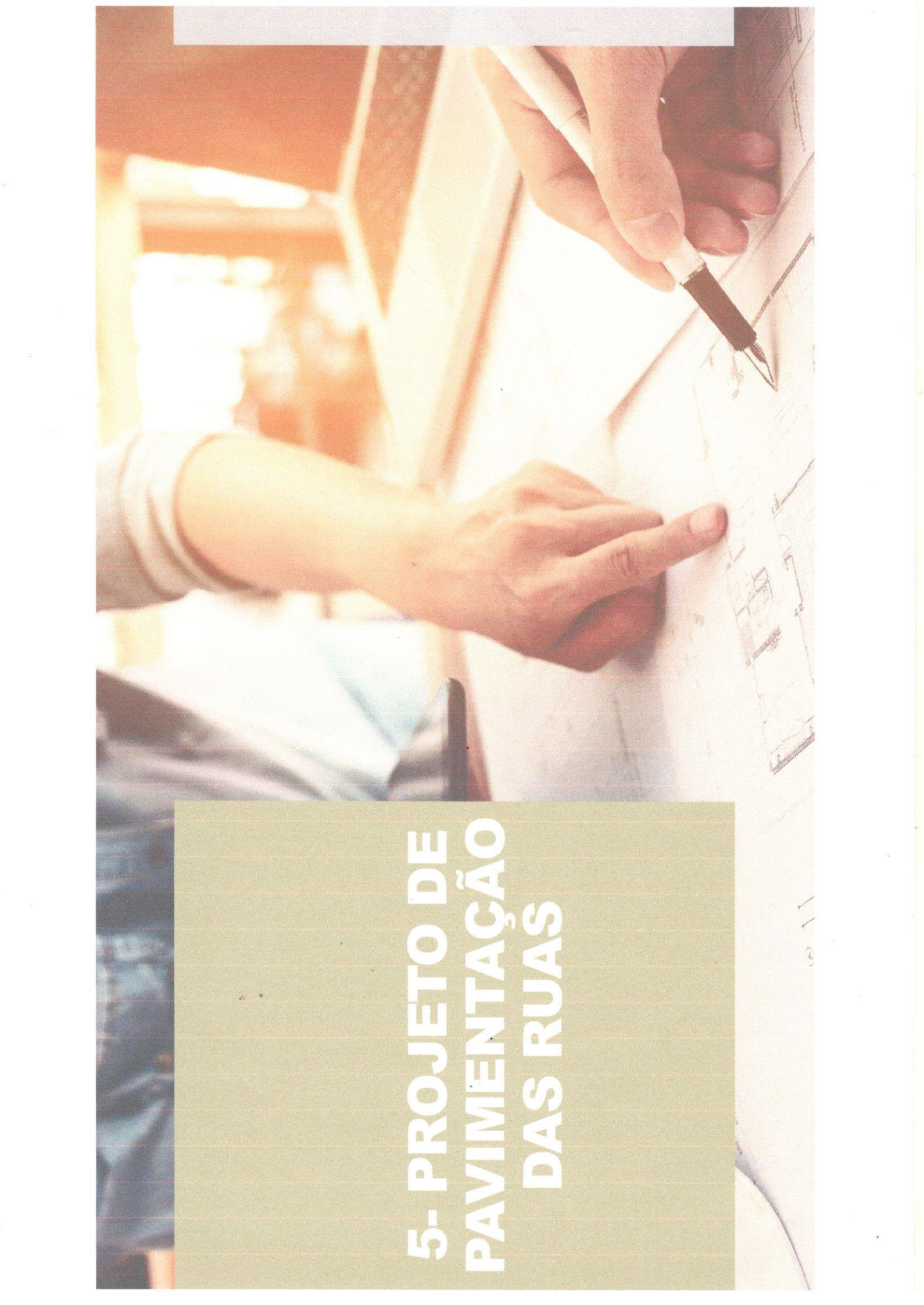

A photograph showing a close-up of hands working on architectural drawings. One hand holds a white pen, drawing lines on a blueprint. Another hand points to a specific area on the drawing. The background is a blurred office or studio environment with warm lighting.

## 5- PROJETO DE PAVIMENTAÇÃO DAS RUAS



MUNICÍPIO/UF:  
OBRA  
ELABORAÇÃO:

ANAPU/PA  
PROJETO DE PAVIMENTAÇÃO DE RUAS EM BLOKRET SEXTAVADOS DA ZONA URBANA E NAS VILAS DO MUNICÍPIO.  
MAIO DE 2022

**ZONA URBANA (LADO DIREITO DA CIDADE)**

ITEM	DESCRIÇÃO	TRECHO	BAIRRO	EXTENÇÃO	LARGURA	m <sup>2</sup>
1	TRAV. PIRES FERREIRA	AV. GET. VARGAS/RUA TUPINAMBÁ	CENTRO	220,00	7,00	1.540,00
2	RUA SANTA LUZIA (TRECHO I)	TRAV. PIRES FERREIRA / TRAV. 10 DE NOV.	CENTRO	320,00	7,00	2.240,00
3	TRAV. 10 DE NOVEMBRO	AV. GET. VARGAS/RUA SANTA LUZIA	CENTRO	100,00	7,00	700,00
4	RUA 13 DE MAIO	ENTRE RUA PRES. KENEDY / PONTE DO TROPICAL CLUBE	CENTRO	110,00	7,00	770,00
5	TRAVESSA 10 DE JANEIRO	ENTRE RUA PRES. KENEDY / RUA 5ª AGOSTINHO	CENTRO	200,00	7,00	1.400,00
6	RUA SANTA LUZIA (TRECHO II)	ENTRE RUA PARÁ / AV. 2002	IMPERATRIZ	325,00	7,00	2.275,00
7	RUA SANTA TEREZA	ENTRE RUA CEARÁ / TRAVESSA FORTALEZA	IMPERATRIZ	220,00	7,00	1.540,00
8	TRAVESSA FORTALEZA	ENTRE AV. GET. VARGAS / RUA SÃO JOSÉ	IMPERATRIZ	295,00	7,00	2.065,00
9	TRAV. PERNAMBUCO	RUA SANTA LÚCIA / TRAV. PIAUÍ	IMPERATRIZ	430,00	7,00	3.010,00
10	RUA SANTO AGOSTINHO	ENTRE RUA PARÁ / TRAV. MK	IMPERATRIZ	300,00	7,00	2.100,00
11	ALAMEDA MK	RUA SANTO AGOSTINHO / TRAV. PERNAMBUCO	IMPERATRIZ	175,00	5,00	875,00
12	RUA SANTA LÚCIA	TRAV. PIAUÍ / RUA GOIÁS	IMPERATRIZ	320,00	7,00	2.240,00
13	RUA DA HARMONIA	AV. 2002 / RUA GOIÁS	SÃO LUIS	60,00	7,00	420,00
14	TRAV. DAS ORQUIDEAS	AV. GET. VARGAS / RUA SANTA LÚCIA	SÃO LUIS	150,00	7,00	1.050,00
15	TRAV. 03 DE MAIO	RUA GOIÁS / TRAV. DAS ORQUIDEAS	SÃO LUIS	125,00	7,00	875,00
16	RUA SÃO JOSÉ	RUA PARÁ / RUA GOIÁS	IMPERATRIZ	575,00	7,00	4.025,00
17	RUA BAHIA	RUA PARÁ / AVENIDA 2002	IMPERATRIZ	410,00	7,00	2.870,00
18	TRAV. PIAUÍ	RUA SANTA LÚCIA / TRAV. PERNAMBUCO	IMPERATRIZ	360,00	7,00	2.520,00
19	TRAVESSA VITÓRIA	ENTRE RUA SANTA LÚCIA / RUA BAHIA	IMPERATRIZ	165,00	7,00	1.155,00
20	RUA SANTA ROSA	ENTRE TRAV. PIAUÍ / AVENIDA 2002	SÃO LUIS	155,00	7,00	1.085,00
21	RUA SANTA MADALENA	AV. 2002 / RUA DA TRANQUILIDADE	SÃO LUIS	170,00	7,00	1.190,00
22	AVENIDA 2002	RUA SANTA ROSA / RUA SÃO JORGE	SÃO LUIS	200,00	7,00	1.400,00
23	RUA SANTO ANTONIO	TRAV. PIAUÍ / RUA DA TRANQUILIDADE	SÃO LUIS	400,00	7,00	2.800,00
24	RUA MADRE TEREZA	AVENIDA 2002 / RUA DA TRANQUILIDADE	SÃO LUIS	250,00	7,00	1.750,00
25	RUA SÃO JORGE	AVENIDA 2002 / RUA DA TRANQUILIDADE	SÃO LUIS	250,00	7,00	1.750,00
26	RUA DUQUE DE CAXIAS	RUA SANTA MADALENA / RUA SÃO JORGE	SÃO LUIS	350,00	7,00	2.450,00
27	RUA DA TRANQUILIDADE	RUA SANTA MADALENA / RUA SÃO JORGE	SÃO LUIS	380,00	7,00	2.660,00
28	RUA DAS ACACIAS	AV. GET. VARGAS / RUA ARLECI GONÇALVES	SÃO LUIS	330,00	7,00	2.310,00
29	RUA DOS LÍRIOS	AV. GET. VARGAS / RUA ARLECI GONÇALVES	SÃO LUIS	330,00	7,00	2.310,00
30	RUA SK	AV. GET. VARGAS / RUA ARLECI GONÇALVES	SÃO LUIS	330,00	7,00	2.310,00
31	RUA TOCANTINS	RUA 15 DE JANEIRO / RUA ARLECI GONÇALVES	SÃO LUIS	140,00	7,00	980,00
32	RUA 06 DE FEVEREIRO	RUA ETEVALDO / RUA SK	SÃO LUIS	260,00	7,00	1.820,00
33	RUA 15 DE JANEIRO	RUA ETEVALDO / RUA TOCANTINS	SÃO LUIS	380,00	7,00	2.660,00
34	RUA ANCHIETA	RUA ETEVALDO / RUA SK	SÃO LUIS	260,00	7,00	1.820,00
35	RUA ARLECI GONÇALVES	RUA DAS ACACIAS / RUA TOCANTINS	SÃO LUIS	260,00	7,00	1.820,00
		<b>TOTAL (m)</b>		<b>9.305,00</b>		<b>64.785,00</b>

Ruas  
Contempladas  
com  
Pavimentação



# MAPA DAS RUAS

planta de situação  
local.





# Ruas Contempladas com Pavimentação

## ZONA URBANA (LADO ESQUERDO DA CIDADE)

36	TRAV. 02	RUA MONTEIRO LOBATO / RUA CINCO	NOVO PROGRESSO	160,00	7,00	1.120,00
37	RUA GALVÃO BUENO	RUA MONTEIRO LOBATO / RUA CINCO	NOVO PROGRESSO	200,00	7,00	1.400,00
38	TRAVESSA OITO	ENTRE RUA RIACHUELO / AV. SANDRO SCARPARO	NOVO PROGRESSO	450,00	7,00	3.150,00
39	RUA RIACHUELO	ENTRE TRAV. 02 / TRAV. OITO	NOVO PROGRESSO	150,00	7,00	1.050,00
40	RUA CINCO	ENTRE TRAVESSA 02 / RUA 12	NOVO PROGRESSO	200,00	7,00	1.400,00
41	RUA 03	ENTRE RUA GALVÃO BUENO E RUA 12	NOVO PROGRESSO	200,00	7,00	1.400,00
42	RUA 15 DE NOVENBRO	ENTRE RUA GALVÃO BUENO E RUA 12	NOVO PROGRESSO	210,00	7,00	1.470,00
43	RUA 10	ENTRE RUA CINCO / RUA 15 DE NOVENBRO	NOVO PROGRESSO	290,00	7,00	2.030,00
44	RUA 12	ENTRE RUA CINCO / RUA 15 DE NOVENBRO	NOVO PROGRESSO	310,00	7,00	2.170,00
45	TRAV. QUATRO (B. PARANÁ)	ENTRE GETULIO VARGAS / RUA OITO	PARANÁ	130,00	7,00	910,00
46	RUA UM (ATRAS DO POSTO IPURANGA)	ENTRE RUA QUATRO / TRAV. QUATRO	PARANÁ	220,00	7,00	1.540,00
47	RUA 13 (B. PARANÁ)	ENTRE RUA QUATRO / TRAV. QUATRO	PARANÁ	190,00	7,00	1.330,00
48	RUA OITO (B. PARANÁ)	RUA CINCO / TRAV. QUATRO	PARANÁ	350,00	7,00	2.450,00
49	TRAVESSA CINCO	ENTRE RUA UM E RUA OITO	PARANÁ	70,00	7,00	490,00
50	RUA DOIS (B. ALTO BONITO)	ENTRE AV. BANDEIRANTE / RUA 13	ALTO BONITO	370,00	7,00	2.590,00
51	RUA TRES (B. ALTO BONITO)	ENTRE RUA OITO / RUA 13	ALTO BONITO	450,00	7,00	3.150,00
52	RUA QUATRO (B. ALTO BONITO)	ENTRE RUA OSCAR DANTE / RUA 13	ALTO BONITO	290,00	7,00	2.030,00
53	RUA CINCO (B. ALTO BONITO)	ENTRE RUA OITO / RUA 11	ALTO BONITO	300,00	7,00	2.100,00
54	RUA SEIS (B. ALTO BONITO)	ENTRE AV. BANDEIRANTE / RUA 11	ALTO BONITO	230,00	7,00	1.610,00
55	RUA 09 (OSCAR DANTE)	ENTRE RUA 7 / RUA 01	ALTO BONITO	950,00	7,00	6.650,00
56	RUA 10 (ALTO BONITO)	ENTRE RUA 7 / RUA 02	ALTO BONITO	900,00	7,00	6.300,00
57	RUA 11 (ALTO BONITO)	ENTRE RUA 7 / RUA 02	ALTO BONITO	930,00	7,00	6.510,00
58	RUA 12 (ALTO BONITO)	ENTRE RUA 04 / RUA 02	ALTO BONITO	350,00	7,00	2.450,00
59	RUA 13 (ALTO BONITO)	ENTRE RUA 04 / RUA 02	ALTO BONITO	350,00	7,00	2.450,00
60	RUA PÓR DO SOL	ENTRE RUA DEZ / RUA ONZE	B. DANTE	75,00	7,00	525,00
61	RUA DA CERAMICA	ENTRE AV. GETULIO VARGAS / RUA 10	ALTO BONITO	270,00	7,00	1.890,00
62	RUA DAS COMUNICAÇÕES	ENTRE DELEGACIA CIVIL / AV. BANDEIRANTE	PARANÁ	200,00	7,00	1.400,00
63	EXTENSÃO RUA PRES. GEISEL	ENTRE RUA DAS COMUNICAÇÕES / RUA OITO	PARANÁ	400,00	7,00	2.800,00
64	RUAS DO PARQUE DE EXPOSIÇÕES		PARQUE EXP.	500,00	3,00	1.500,00
			<b>TOTAL</b>	<b>9.695,00</b>		<b>65.865,00</b>
			<b>TOTAL GERAL DO PROJETO:</b>	<b>19.000,00</b>	<b>km</b>	<b>130.650,00</b>



# MAPA DAS RUAS

planta de situação  
local.

RELACÃO DE RUAS A SEREM PAVIMENTADAS

NUMERO	DESCRIÇÃO DA RUA	COMPRIMENTO	ANEXO	DATA	ANEXO
1	RUA N. 1	100,00	1	10/01/02	1
2	RUA N. 2	100,00	1	10/01/02	1
3	RUA N. 3	100,00	1	10/01/02	1
4	RUA N. 4	100,00	1	10/01/02	1
5	RUA N. 5	100,00	1	10/01/02	1
6	RUA N. 6	100,00	1	10/01/02	1
7	RUA N. 7	100,00	1	10/01/02	1
8	RUA N. 8	100,00	1	10/01/02	1
9	RUA N. 9	100,00	1	10/01/02	1
10	RUA N. 10	100,00	1	10/01/02	1
11	RUA N. 11	100,00	1	10/01/02	1
12	RUA N. 12	100,00	1	10/01/02	1
13	RUA N. 13	100,00	1	10/01/02	1
14	RUA N. 14	100,00	1	10/01/02	1
15	RUA N. 15	100,00	1	10/01/02	1
16	RUA N. 16	100,00	1	10/01/02	1
17	RUA N. 17	100,00	1	10/01/02	1
18	RUA N. 18	100,00	1	10/01/02	1
19	RUA N. 19	100,00	1	10/01/02	1
20	RUA N. 20	100,00	1	10/01/02	1
21	RUA N. 21	100,00	1	10/01/02	1
22	RUA N. 22	100,00	1	10/01/02	1
23	RUA N. 23	100,00	1	10/01/02	1
24	RUA N. 24	100,00	1	10/01/02	1
25	RUA N. 25	100,00	1	10/01/02	1
26	RUA N. 26	100,00	1	10/01/02	1
27	RUA N. 27	100,00	1	10/01/02	1
28	RUA N. 28	100,00	1	10/01/02	1
29	RUA N. 29	100,00	1	10/01/02	1
30	RUA N. 30	100,00	1	10/01/02	1
31	RUA N. 31	100,00	1	10/01/02	1
32	RUA N. 32	100,00	1	10/01/02	1
33	RUA N. 33	100,00	1	10/01/02	1
34	RUA N. 34	100,00	1	10/01/02	1
35	RUA N. 35	100,00	1	10/01/02	1
36	RUA N. 36	100,00	1	10/01/02	1
37	RUA N. 37	100,00	1	10/01/02	1
38	RUA N. 38	100,00	1	10/01/02	1
39	RUA N. 39	100,00	1	10/01/02	1
40	RUA N. 40	100,00	1	10/01/02	1
41	RUA N. 41	100,00	1	10/01/02	1
42	RUA N. 42	100,00	1	10/01/02	1
43	RUA N. 43	100,00	1	10/01/02	1
44	RUA N. 44	100,00	1	10/01/02	1
45	RUA N. 45	100,00	1	10/01/02	1
46	RUA N. 46	100,00	1	10/01/02	1
47	RUA N. 47	100,00	1	10/01/02	1
48	RUA N. 48	100,00	1	10/01/02	1
49	RUA N. 49	100,00	1	10/01/02	1
50	RUA N. 50	100,00	1	10/01/02	1
51	RUA N. 51	100,00	1	10/01/02	1
52	RUA N. 52	100,00	1	10/01/02	1
53	RUA N. 53	100,00	1	10/01/02	1
54	RUA N. 54	100,00	1	10/01/02	1
55	RUA N. 55	100,00	1	10/01/02	1
56	RUA N. 56	100,00	1	10/01/02	1
57	RUA N. 57	100,00	1	10/01/02	1
58	RUA N. 58	100,00	1	10/01/02	1
59	RUA N. 59	100,00	1	10/01/02	1
60	RUA N. 60	100,00	1	10/01/02	1
61	RUA N. 61	100,00	1	10/01/02	1
62	RUA N. 62	100,00	1	10/01/02	1
63	RUA N. 63	100,00	1	10/01/02	1
64	RUA N. 64	100,00	1	10/01/02	1
65	RUA N. 65	100,00	1	10/01/02	1
66	RUA N. 66	100,00	1	10/01/02	1
67	RUA N. 67	100,00	1	10/01/02	1
68	RUA N. 68	100,00	1	10/01/02	1
69	RUA N. 69	100,00	1	10/01/02	1
70	RUA N. 70	100,00	1	10/01/02	1
71	RUA N. 71	100,00	1	10/01/02	1
72	RUA N. 72	100,00	1	10/01/02	1
73	RUA N. 73	100,00	1	10/01/02	1
74	RUA N. 74	100,00	1	10/01/02	1
75	RUA N. 75	100,00	1	10/01/02	1
76	RUA N. 76	100,00	1	10/01/02	1
77	RUA N. 77	100,00	1	10/01/02	1
78	RUA N. 78	100,00	1	10/01/02	1
79	RUA N. 79	100,00	1	10/01/02	1
80	RUA N. 80	100,00	1	10/01/02	1
81	RUA N. 81	100,00	1	10/01/02	1
82	RUA N. 82	100,00	1	10/01/02	1
83	RUA N. 83	100,00	1	10/01/02	1
84	RUA N. 84	100,00	1	10/01/02	1
85	RUA N. 85	100,00	1	10/01/02	1
86	RUA N. 86	100,00	1	10/01/02	1
87	RUA N. 87	100,00	1	10/01/02	1
88	RUA N. 88	100,00	1	10/01/02	1
89	RUA N. 89	100,00	1	10/01/02	1
90	RUA N. 90	100,00	1	10/01/02	1
91	RUA N. 91	100,00	1	10/01/02	1
92	RUA N. 92	100,00	1	10/01/02	1
93	RUA N. 93	100,00	1	10/01/02	1
94	RUA N. 94	100,00	1	10/01/02	1
95	RUA N. 95	100,00	1	10/01/02	1
96	RUA N. 96	100,00	1	10/01/02	1
97	RUA N. 97	100,00	1	10/01/02	1
98	RUA N. 98	100,00	1	10/01/02	1
99	RUA N. 99	100,00	1	10/01/02	1
100	RUA N. 100	100,00	1	10/01/02	1





MAPA DAS  
RUJAS.  
RUJAS A SEREM  
PAVIMENTADAS.



VISTA SUPERIOR DA RUA 06 DE FEVEREIRO, BAIRRO SÃO LUIS



# MAPA DAS RUAS. RUAS A SEREM PAVIMENTADAS.

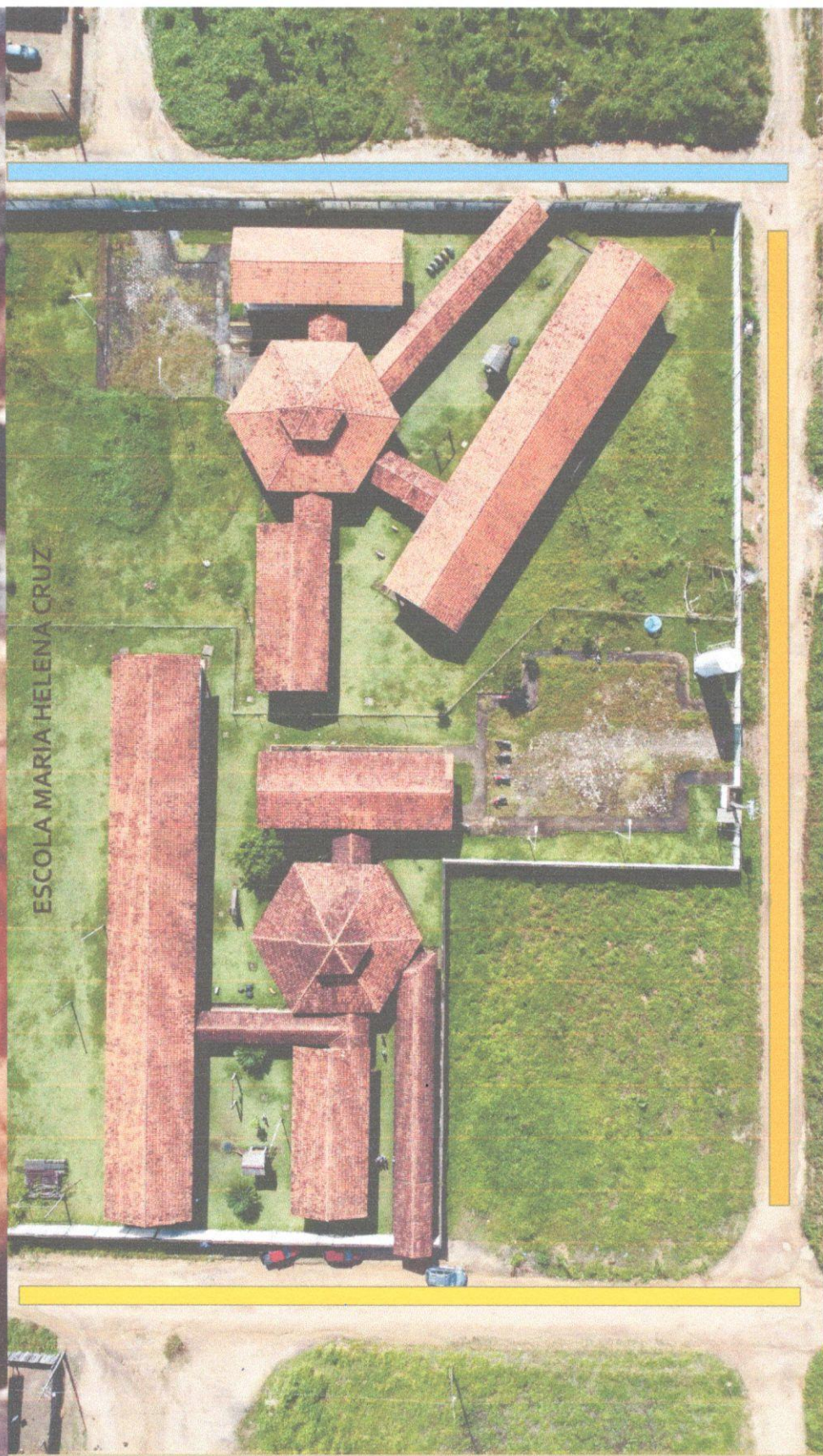

ESCOLA MARIA HELENA CRUZ



VISTA SUPERIOR DA RUA SK, BAIRRO SÃO LUIS

VISTA SUPERIOR DA R. ARLEY GONÇALVES, BAIRRO SÃO LUIS

VISTA SUPERIOR DA RUA TOCANTINS, BAIRRO SÃO LUIS



**MAPA DAS  
RUAS.  
RUAS A SEREM  
PAVIMENTADAS.**



**VISTA SUPERIOR DA TRAVESSA PIAUÍ, BAIRRO IMPERATRIZ**



# MAPA DAS RUAS. RUAS A SEREM PAVIMENTADAS.



VISTA SUPERIOR DA TRAVESSA 04, BAIRRO BAIRRO PARANÁ

VISTA SUPERIOR DA 13, BAIRRO PARANÁ

VISTA SUPERIOR DA RUA OITO, BAIRRO PARANÁ





# VALORES



## **1 - COMPLEXO ADM FERNANDO DOURADO**

**INVESTIMENTO = R\$ 7.064.861,21**

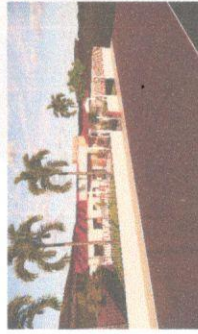

## **2 - REFORMA DOS POSTOS DE SAÚDE**

**INVESTIMENTO = R\$ 1.093.053,59**



## **3 - ILUMINAÇÃO PÚBLICA**

**INVESTIMENTO = R\$ 4.318.002,00**



# MAPA DAS RUAS. RUAS A SEREM PAVIMENTADAS.



VISTA SUPERIOR DA RUA SEIS, BAIRRO ALTO BONITO

VISTA SUPERIOR DA RUA OSCAR DANTE, BAIRRO ALTO BONITO

VISTA SUPERIOR DA RUA ONZE, BAIRRO ALTO BONITO



# VALORES



## 4 - ENERGIA SOLAR

**INVESTIMENTO = R\$ 6.000.648,29**



## 5 - PAVIMENTAÇÃO DE RUAS

**INVESTIMENTO = R\$ 16.744.128,00**

**INVESTIMENTO TOTAL = R\$ 35.220.692,60**



# SIMULAÇÃO DO FINANCIAMENTO

## Financiamento com prestações fixas

### Simule o financiamento com prestações fixas

Nº. de meses

384

Taxa de juro mensal

0,260000

%

Valor da prestação

144.201,87

(Considera-se que a 1a. prestação não seja no ato)

Valor financiado

35.000.000,00

(O valor financiado não inclui o valor da entrada)

Metodologia





ESTADO DO PARÁ PREFEITURA MUNICIPAL DE ANAPU CNPJ.  
01.613.194/0001-63 DEPARTAMENTO DE ENGENHARIA – PROJETOS E  
CONVÊNIOS

# Obrigado